



SONDERRICHTLINIE Ausgleichszulage (AZ)

Sonderrichtlinie der Bundesministerin für Nachhaltigkeit und Tourismus zur Gewährung von Zahlungen für aus naturbedingten oder anderen spezifischen Gründen benachteiligte Gebiete im Rahmen des Österreichischen Programms für ländliche Entwicklung 2014 - 2020.

idF GZ BMNT-LE.1.1.6/0004-II/3/2019

Stammfassung: GZ BMLFUW-LE.1.1.6/0001-II/3/2015)

3

2

1

PRÄAMBEL	3
1 ALLGEMEINER TEIL	4
1.1 <i>Geltungsbereich</i>	4
1.2 <i>Rechtsgrundlagen</i>	4
1.3 <i>Ziele</i>	6
1.4 <i>Förderungswerber</i>	6
1.5 <i>Definitionen</i>	7
1.6 <i>Allgemeine Förderungsvoraussetzungen</i>	9
1.7 <i>Art und Ausmaß der Förderung</i>	11
1.8 <i>Abwicklung</i>	15
1.9 <i>Kontrolle und Prüfungen</i>	17
1.10 <i>Rückzahlung, Einbehalt</i>	19
1.11 <i>Datenverarbeitung</i>	21
1.12 <i>Berichte</i>	22
1.13 <i>Sonstige relevante Bestimmungen</i>	22
1.14 <i>Gerichtsstand</i>	23
1.15 <i>Anwendbarkeit</i>	23
2 ÜBERSICHT ÜBER DIE ANHÄNGE, DIE EINEN INTEGRALEN BESTANDTEIL DER SONDERRICHTLINIE DARSTELLEN	24
Anhang A RGVE-Schlüssel	27
Anhang B Gebietskulisse	28

PRÄAMBEL

- 1 Die Sonderrichtlinie Ausgleichszulage (AZ) beinhaltet die nationale Umsetzung der Artikel 31 (Zahlungen für aus naturbedingten oder anderen spezifischen Gründen benachteiligte Gebiete) und Artikel 32 (Bestimmung der aus naturbedingten oder anderen spezifischen Gründen benachteiligten Gebiete) gemäß Verordnung (EU) Nr. 1305/2013 über die Förderung der ländlichen Entwicklung durch den Europäischen Landwirtschaftsfonds für die Entwicklung des ländlichen Raums (ELER) und zur Aufhebung der Verordnung (EG) Nr. 1698/2005.
- 2 Die Ausgleichszulage ist ein wesentliches Instrument, um das Ausmaß der landwirtschaftlich genutzten Flächen im Benachteiligten Gebiet soweit wie möglich aufrecht zu erhalten. Durch die Förderung einer nachhaltigen Pflege der Kulturlandschaft soll trotz erschwelter Bedingungen den Folgen abnehmender Bewirtschaftung wie z.B. Erosion, Verwaldung oder Verlust der Artenvielfalt in landwirtschaftlich benachteiligten Regionen entgegen gewirkt werden.
- 3 Der Zielrahmen des österreichischen Programms für die ländliche Entwicklung 2014 - 2020 (im Folgenden Programm LE 14-20) ergibt sich aus verschiedenen Rechtsmaterien, u. a. aus den Europa 2020-Zielen, aus den Zielen der gemeinsamen Agrarpolitik gem. Artikel 39, Absatz 1 AEUV, aus der Verordnung (EU) Nr. 1303/2013 („ESI-Fonds“-VO) und der davon abgeleiteten Partnerschaftsvereinbarung, aus der Verordnung (EU) Nr. 1305/2013 sowie aus dem Landwirtschaftsgesetz 1992.
- 4 Aus dem oben genannten Zielrahmen ergeben sich durch die Verordnung (EU) Nr. 1305/2013 definierte Schwerpunktbereiche, die mit der Umsetzung der gegenständlichen Sonderrichtlinie angesprochen werden. Die Zielerreichung ist in eine sog. „Interventionslogik“ eingebettet. Das heißt, es werden anhand der definierten Prioritäten und Schwerpunktbereiche Bedarfe definiert, die über die umgesetzte Maßnahme strategisch angesprochen werden (vgl. Kapitel 4 des Programms LE 14-20). Eine umfassende Darstellung der Bedarfe, Strategien, Indikatoren – letztere beruhend auf den Vorgaben des Anhangs IV gemäß Verordnung (EU) Nr. 808/2014 – und erwarteten Wirkungen der Maßnahme anhand einer Ex-ante-Analyse ist im Programm LE 14-20 enthalten. Die Programmearbeitung wurde von einer ex ante-Evaluierung begleitet, die durch eine laufende Rückkopplung zwischen den Programmverantwortlichen und den Evaluatorinnen und Evaluatoren gekennzeichnet war (vgl. Kapitel 3 des Programms LE 14-20).
- 5 Basierend auf den Vorgaben der Art. 56 der Verordnung (EU) Nr. 1303/2013 sowie den Bestimmungen des Art. 8 Abs. 1 lit. g, der Verordnung (EU) Nr. 1305/2013 wurde dazu ein Evaluierungsplan erarbeitet, in welchem die Grundstrukturen für die Organisation, die Durchführung und die Arbeitsschwerpunkte für das Monitoring und die Evaluierung einschließlich der ex-post Evaluierung festgelegt sind (vgl. Kapitel 9 und 11 des Programms LE 14-20). Die Evaluierung des Programms ist ein wichtiges Steuerungsinstrument, das die Rahmenbedingungen und die Interventionslogik regelmäßig überprüft, die Wirkungen des Programms erforscht und Empfehlungen für die Weiterentwicklung des Programms und seiner Maßnahmen erarbeitet. Sie erfolgt auf Basis eines auf europäischer Ebene erarbeiteten Evaluierungsrahmens. Dieser Rahmen erlaubt eine äußerst feingliedrige Evaluierung.
- 6 Die Zahlungen werden jährlich gewährt und dienen zur Deckung der Gesamtheit oder eines Teils der zusätzlichen Kosten und der Einkommensverluste, die den Betrieben bei der Bewirtschaftung ihrer landwirtschaftlich genutzten Flächen im Benachteiligten Gebiet entstehen.
- 7 Die Ausgleichszulage wird unter anderem nur dann vollständig gewährt, wenn die einschlägigen obligatorischen Grundanforderungen gemäß Titel VI Kapitel I der Verordnung (EU) Nr. 1306/2013 (Cross-Compliance) von der Förderungswerberin oder vom Förderungswerber eingehalten werden.
- 8 Der in der Verordnung (EU) Nr. 1305/2013 im Anhang III festgesetzte Mindestbetrag für diese Förderungsmaßnahme beträgt 25 Euro je ha und Jahr. Die darin ebenfalls festgelegten Obergrenzen betragen 450 Euro je ha und Jahr im Berggebiet bzw. 250 Euro je ha und Jahr in den übrigen benachteiligten Gebieten. In hinreichend begründeten Fällen können diese Beträge aber unter Berücksichtigung besonderer Umstände angehoben werden. Dies ist bei Betrieben mit besonders hoher Erschwernis notwendig und daher wurde die Möglichkeit genutzt und die die dazu erforderliche Begründung im Programm LE 14-20 vorgenommen.

1 ALLGEMEINER TEIL

1.1 Geltungsbereich

Die Maßnahme „Ausgleichszulage (AZ)“ wird in Österreich gemäß Verordnung (EU) Nr. 1305/2013 über die Förderung der ländlichen Entwicklung durch den Europäischen Landwirtschaftsfonds für die Entwicklung des ländlichen Raumes (ELER) für den Programmzeitraum 2014 bis 2020 angeboten.

Basis für die Bestimmungen dieser Sonderrichtlinie bildet das von der Europäischen Kommission genehmigte Programm LE 14-20¹.

Die Sonderrichtlinie enthält die allgemein geltenden und die spezifischen Bedingungen für die Teilnahme an der Maßnahme „Ausgleichszulage (AZ)“ sowie für den Abschluss eines Vertrages zwischen einer Förderungswerberin oder einem Förderungswerber und dem Bund.

Die Sonderrichtlinie bezieht sich unbeschadet der Auszahlungs-, Abrechnungs- und Kontrollanforderungen auf den Zeitraum 01.01.2015 bis 31.12.2020.

Die Sonderrichtlinie samt all ihren Anhängen bildet einen integrierten Bestandteil des Vertrages, der zwischen der Förderungswerberin oder dem Förderungswerber auf Grund eines Antrages (Anbot zum Vertragsabschluss) und dem Bund auf Grund der Genehmigung des Antrages (Annahme des Angebotes zum Vertragsabschluss) zu Stande kommt. Abweichende mündliche oder schriftliche Festlegungen sind unwirksam.

Diese Bestimmungen gelten unbeschadet der Auszahlungs-, Abrechnungs- und Kontrollanforderungen für den oben genannten Zeitraum.

1.2 Rechtsgrundlagen

Folgende spezifische Rechtsgrundlagen in den jeweils geltenden Fassungen einschließlich hierzu ergangener Durchführungsnormen sind insbesondere maßgeblich:

1. Verordnung (EU) Nr. 1305/2013 über die Förderung der ländlichen Entwicklung durch den Europäischen Landwirtschaftsfonds für die Entwicklung des ländlichen Raums (ELER) und zur Aufhebung der Verordnung (EG) Nr. 1698/2005, ABl. Nr. L 347 vom 20.12.2013 S. 487;
2. Delegierte Verordnung (EU) Nr. 807/2014 zur Ergänzung der Verordnung (EU) Nr. 1305/2013 über die Förderung der ländlichen Entwicklung durch den Europäischen Landwirtschaftsfonds für die Entwicklung des ländlichen Raums (ELER) und zur Einführung von Übergangsvorschriften, ABl. Nr. L 227 vom 31.7.2014 S. 1;
3. Durchführungsverordnung (EU) Nr. 808/2014 mit Durchführungsregeln zur Verordnung (EU) Nr. 1305/2013 über die Förderung der ländlichen Entwicklung durch den Europäischen Landwirtschaftsfonds für die Entwicklung des ländlichen Raums (ELER), ABl. Nr. L 227 vom 31.7.2014 S. 18;
4. Verordnung (EU) Nr. 1303/2013 mit gemeinsamen Bestimmungen über den Europäischen Fonds für regionale Entwicklung, den Europäischen Sozialfonds, den Kohäsionsfonds, den Europäischen Landwirtschaftsfonds für die Entwicklung des ländlichen Raums und den Europäischen Meeres- und Fischereifonds sowie mit allgemeinen Bestimmungen über den Europäischen Fonds für regionale Entwicklung, den Europäischen Sozialfonds, den Kohäsionsfonds und den Europäischen Meeres- und Fischereifonds und zur Aufhebung der Verordnung (EG) Nr. 1083/2006 des Rates, ABl. Nr. L 347 vom 20.12.2013 S. 320;
5. Verordnung (EU) Nr. 1306/2013 über die Finanzierung, die Verwaltung und das Kontrollsystem der Gemeinsamen Agrarpolitik und zur Aufhebung der Verordnungen (EWG) Nr. 352/78, (EG) Nr. 165/94, (EG) Nr. 2799/98, (EG) Nr. 814/2000, (EG) Nr. 1290/2005 und (EG) Nr. 485/2008 des Rates, ABl. Nr. L 347 vom 20.12.2013 S. 549;

¹ Genehmigt mit Durchführungsbeschluss der Kommission, C (2014) 9784 vom 12.12.2014, Programm veröffentlicht unter www.bmlfuw.gov.at

6. Delegierte Verordnung (EU) Nr. 640/2014 zur Ergänzung der Verordnung (EU) Nr. 1306/2013 in Bezug auf das integrierte Verwaltungs- und Kontrollsystem und die Bedingungen für die Ablehnung oder Rücknahme von Zahlungen sowie für Verwaltungssanktionen im Rahmen von Direktzahlungen, Entwicklungsmaßnahmen für den ländlichen Raum und der Cross-Compliance, ABl. Nr. L 181 vom 20.6.2014 S. 48;
7. Durchführungsverordnung (EU) Nr. 809/2014 mit Durchführungsvorschriften zur Verordnung (EU) Nr. 1306/2013 hinsichtlich des integrierten Verwaltungs- und Kontrollsystems, der Maßnahmen zur Entwicklung des ländlichen Raums und der Cross Compliance, ABl. Nr. L 227 vom 31.7.2014 S. 69;
8. Delegierte Verordnung (EU) Nr. 907/2014 zur Ergänzung der Verordnung (EU) Nr. 1306/2013 im Hinblick auf die Zahlstellen und andere Einrichtungen, die finanzielle Verwaltung, den Rechnungsabschluss, Sicherheiten und die Verwendung des Euro, ABl. Nr. L 255 vom 28.8.2014, S 18;
9. Durchführungsverordnung (EU) Nr. 908/2014 mit Durchführungsbestimmungen zur Verordnung (EU) Nr. 1306/2013 hinsichtlich der Zahlstellen und anderen Einrichtungen, der Mittelverwaltung, des Rechnungsabschlusses und der Bestimmungen für Kontrollen, Sicherheiten und Transparenz, ABl. Nr. L 255 vom 28.8.2014, S 59;
10. Verordnung (EU) Nr. 1307/2013 mit Vorschriften über Direktzahlungen an Inhaber landwirtschaftlicher Betriebe im Rahmen von Stützungsregelungen der Gemeinsamen Agrarpolitik und zur Aufhebung der Verordnung (EG) Nr. 637/2008 und der Verordnung (EG) Nr. 73/2009, ABl. Nr. L 347 vom 20.12.2013 S. 608;
11. Delegierte Verordnung (EU) Nr. 639/2014 zur Ergänzung der Verordnung (EU) Nr. 1307/2013 mit Vorschriften über Direktzahlungen an Inhaber landwirtschaftlicher Betriebe im Rahmen von Stützungsregelungen der Gemeinsamen Agrarpolitik und zur Änderung des Anhangs X der genannten Verordnung, ABl. Nr. L 181 vom 20.06.2014, S 1;
12. Richtlinie 95/212/EG über das Gemeinschaftsverzeichnis der benachteiligten landwirtschaftlichen Gebiete im Sinne der Richtlinie 75/268/EWG (Österreich). ABl. Nr. L 137 vom 21.6.1995 S. 1;
13. Entscheidung 98/15/EG zur Änderung der Abgrenzung der gemäß der Verordnung (EG) Nr. 950/97 in Österreich benachteiligten Gebiete, ABl. Nr. L 6 vom 10.1.1998 S. 27;
14. Österreichisches Programm für die Entwicklung des ländlichen Raumes (2000-2006); Anhang-Band I/Anhang B V: Änderung des Verzeichnisses der Benachteiligten Gebiete;
15. Landwirtschaftsgesetz 1992, BGBl. Nr. 375/1992;
16. Verordnung über Allgemeine Rahmenrichtlinien für die Gewährung von Förderungen aus Bundesmitteln (ARR 2014), BGBl. II Nr. 208/2014;
17. Verordnung mit horizontalen Regeln für den Bereich der Gemeinsamen Agrarpolitik (Horizontale GAP-Verordnung), BGBl. II Nr. 100/2015; 1
18. Verordnung über Direktzahlungen im Rahmen der gemeinsamen Agrarpolitik (Direktzahlungsverordnung 2015), BGBl. II Nr. 368/2014;
19. Verordnung (EU) Nr. 2017/2393 zur Änderung der Verordnungen (EU) Nr. 1305/2013 über die Förderung der ländlichen Entwicklung durch den Europäischen Landwirtschaftsfonds die Entwicklung des ländlichen Raums (ELER), ABl. Nr. L 350 vom 29.12.2017, S 15; 3
20. Verordnung (EU) Nr. 2019/288 zur Änderung der Verordnungen (EU) Nr. 1305/2013 und (EU) Nr. 1307/2013 in Bezug auf bestimmte Vorschriften über Direktzahlungen und die Förderung der Entwicklung des ländlichen Raums für die Jahre 2019 und 2020, ABl. Nr. L 53 vom 22.2.2019, S 14; 3

1.3 Ziele

Ausgehend von den identifizierten Trends in der Österreichischen Landbewirtschaftung – Nutzungsaufgabe und Nutzungsintensivierung – werden die Maßnahmen zu folgenden Zielsetzungen bzw. Bedarfen beitragen:

Priorität	Schwerpunktbereich
Priorität 2: Verbesserung der Lebensfähigkeit der landwirtschaftlichen Betriebe und der Wettbewerbsfähigkeit aller Arten von Landwirtschaft in allen Regionen und Förderung innovativer landwirtschaftlicher Techniken und der nachhaltigen Waldbewirtschaftung	2A) Verbesserung der Wirtschaftsleistung aller landwirtschaftlichen Betriebe, Unterstützung der Betriebsumstrukturierung und -modernisierung insbesondere mit Blick auf die Erhöhung der Marktbeteiligung und -orientierung sowie der landwirtschaftlichen Diversifizierung
Priorität 4: Wiederherstellung, Erhaltung und Verbesserung der mit der Land- und Forstwirtschaft verbundenen Ökosysteme	4A) Wiederherstellung, Erhaltung und Verbesserung der biologischen Vielfalt, auch in Natura-2000-Gebieten und in Gebieten, die aus naturbedingten oder anderen spezifischen Gründen benachteiligt sind, der Landbewirtschaftung mit hohem Naturwert, sowie des Zustands der europäischen Landschaften 4C) Verhinderung der Bodenerosion und Verbesserung der Bodenbewirtschaftung

Darüber hinaus wird erwartet, dass durch die Umsetzung der gegenständlichen Maßnahme in den benachteiligten Regionen positive Beiträge zur Aufrechterhaltung der Besiedelung sowie zur Erhaltung des ländlichen Kulturerbes geleistet und die Grundlagen für Erholung und Tourismus gesichert bleiben. Es kann auch davon ausgegangen werden, dass damit die weitere Bewirtschaftung durch bäuerliche Familienbetriebe unterstützt und ein über den Zeitablauf sozial verträglicher Strukturwandel ermöglicht wird.

1.4 Förderungswerber

1.4.1 Als Förderungswerber kommen in Betracht:

- 1 Natürliche Personen,
- 2 im Firmenbuch eingetragene Personengesellschaften, sofern die Beteiligung von Gebietskörperschaften 25 % nicht übersteigt,
- 3 juristische Personen, sofern die Beteiligung von Gebietskörperschaften 25 % nicht übersteigt, sowie
- 4 deren Zusammenschlüsse (im Folgenden Personenvereinigungen²) sofern die Beteiligung von Gebietskörperschaften 25 % nicht übersteigt,

die einen landwirtschaftlichen Betrieb im eigenen Namen und auf eigene Rechnung bewirtschaften (ausgenommen reine Almbetriebe) und die in § 2 der Direktzahlungs-Verordnung 2015 festgelegten Mindestvorgaben für die Flächenbewirtschaftung erfüllen.

Gebietskörperschaften (Bund, Länder, Gemeinden) und deren Einrichtungen sowie Einrichtungen, in welchen Gebietskörperschaften bestimmender Einfluss zukommt, kommen als Förderungswerber nicht in Betracht. Ein bestimmender Einfluss ist jedenfalls dann als gegeben anzunehmen, wenn eine Gebietskörperschaft allein oder gemeinsam mit anderen am Stamm-, Grund- oder Eigenkapital mit mehr als 25 % beteiligt ist oder ihr allein oder gemeinsam mit anderen durch andere finanzielle oder

² Bei Personenvereinigungen ohne eigene Rechtspersönlichkeit gelten die dahinter stehenden Personen als Vertragspartner; die Veröffentlichung der Begünstigten gemäß Art. 111 der Verordnung (EU) Nr. 1306/2013 erfolgt jedoch auf Ebene der Vereinigung

sonstige wirtschaftliche oder organisatorische Maßnahmen ein einer derartigen Beteiligung entsprechender Einfluss zukommt. Als Förderungswerber ausgeschlossen sind auch die Einrichtungen jeder weiteren Stufe von Betrieben, bei denen die Voraussetzungen gemäß diesem Absatz vorliegen.

1.4.2 Lage der Flächen und Haltungsort der Tiere

1.4.2.1 Die geförderten Flächen müssen in Österreich liegen.

1.4.2.2 Die für die Förderung maßgeblichen Tiere müssen in Österreich gehalten werden.

1.5 Definitionen

Im Rahmen dieser Sonderrichtlinie sind folgende Definitionen maßgebend:

1.5.1 Betrieb

Als Betrieb gilt die Gesamtheit aller von einem Förderungswerber oder von einer Förderungswerberin verwalteten Produktionseinheiten in Österreich.

1.5.2 Flächen

1.5.2.1 Allgemein

Im Rahmen der Maßnahme „Ausgleichszulage (AZ)“ können folgende in Österreich liegende Flächen einbezogen werden, die als

- 1 Ackerflächen
- 2 Dauergrünland und Dauerweideland,
- 3 Dauer-/Spezialkulturen oder als
- 4 Almfutterflächen

gemäß Art. 4 der Verordnung (EU) Nr. 1307/2013 und gemäß § 20 Abs. 1 der Horizontalen GAP-Verordnung, genutzt werden und auf denen die relevanten Mindesttätigkeiten gem. Art. 4 Abs. 1 lit. c der Verordnung (EU) Nr. 1307/2013 und gemäß Direktzahlungs-Verordnung 2015 sowie darüber hinausgehende in dieser Sonderrichtlinie festgelegte Mindestbewirtschaftungskriterien eingehalten werden.

1.5.2.2 Ackerflächen (Nutzungsart Acker „A“)

„Ackerflächen“ sind für den Anbau landwirtschaftlicher Kulturpflanzen genutzte Flächen oder für den Anbau landwirtschaftlicher Kulturpflanzen verfügbare, aber brachliegende Flächen, unabhängig davon, ob sich diese Flächen unter Gewächshäusern oder anderen festen oder beweglichen Abdeckungen befinden oder nicht;

1.5.2.3 Dauer-/Spezialkulturflächen (Nutzungsart Spezialkultur „S“, Wein „WI“ bzw. „WT“)

Nicht in die Fruchtfolge einbezogene Kulturen außer Dauergrünland und Dauerweideland, die auf den Flächen verbleiben und wiederkehrende Erträge liefern, einschließlich Reb- und Baumschulen, Niederwald mit Kurzumtrieb und Dauer-/Spezialkulturflächen zur Bodengesundung (auch wenn gerodet);

Definitionen:

- 1 „Reb- und Baumschulen“ sind Flächen mit jungen verholzenden Pflanzen (Gehölzpflanzen) im Freiland, die zum Auspflanzen bestimmt sind, und zwar Rebschulen, Obst- und Beerengehölze, Ziergehölze, gewerbliche Forstbaumschulen ohne die forstlichen Pflanzgärten innerhalb des Waldes für den Eigenbedarf des Betriebs, Baumschulen für Bäume und Sträucher für die Bepflanzung von Gärten, Parks, Straßen und Böschungen (z. B. Heckenpflanzen, Rosen und sonstige Ziersträucher, Zierkoniferen), jeweils einschließlich Unterlagen und Jungpflanzen;

- 2 „Weinflächen“ (Nutzungsart WI und WT) sind Flächen, die mit Rebkulturen bestanden sind und zur Erzeugung von qualitativ hochwertigem Erntegut dienen (z.B. Junganlagen, Ertragsanlagen, Schnittweingärten ohne Traubenproduktion) und vorübergehend nicht bewirtschaftete Weinflächen (sonstige Weinflächen) und Flächen, die der Bodengesundung dienen.
- 3 „Weinterrassen (Nutzungsart WT)“ sind terrassierte Flächen, die auf der Berg- und Talseite von Steinmauern, Böschungen oder Erdmauern begrenzt sind und eine durchschnittliche Hangneigung von mindestens 25 % aufweisen.
- 4 Obstflächen sind Flächen mit den Kulturen
 - a) Apfel, Birne, Quitte, Kirsche, Weichsel, Marille, Pfirsich, Nektarine, Pflaume, Zwetschke, Walnuss, Edelkastanie, Schlehe, Mispel;
 - b) Johannis-, Stachel-, Him- und Brombeeren sowie deren Kreuzungen, Heidel- und Preiselbeere, Sanddorn, Kiwi, Eberesche; Aronia und deren verwandte Züchtungen; Holunder, Haselnuss, Kornelkirsche,
 wenn sie nach einem regelmäßigen System angelegt sind (max. Reihenabstand 10 m) und so gepflegt werden, dass sie der Erzeugung von qualitativ hochwertigem Erntegut dienen.
- 5 Hopfen.
- 6 Energieholzflächen („Niederwald mit Kurzumtrieb“) sind schnellwüchsige Forstgehölze im Kurzumtrieb.
- 7 Die unter -1 bis -6 angegebenen Flächen können neben der eigentlichen Kultur ein Vorgewende von maximal 10 Meter beinhalten.

1.5.2.4 Dauergrünland und Dauerweideland (Nutzungsart Grünland „G“)

Flächen, die durch Einsaat oder auf natürliche Weise (Selbstaussaat) zum Anbau von Gras oder anderen Grünfütterpflanzen genutzt werden und seit mindestens fünf Jahren nicht Bestandteil der Fruchtfolge des landwirtschaftlichen Betriebs sind.

Definitionen:

- 1 „Einmähdige Wiesen“ sind Flächen, auf denen einmal im Wirtschaftsjahr eine vollflächige Mahd sowie ein Verbringen des Mähgutes von der Fläche zu erfolgen hat.
- 2 „Mähwiese/-weide mit zwei Nutzungen“ sind Flächen, auf denen zweimal im Wirtschaftsjahr eine vollflächige Mahd sowie ein Verbringen des Mähgutes von der Fläche zu erfolgen hat oder auf denen einmal im Wirtschaftsjahr eine vollflächige Mahd sowie ein Verbringen des Mähgutes von der Fläche und einmal eine vollflächige Beweidung im Wirtschaftsjahr zu erfolgen hat. Ein punktueller Pflegeschnitt zählt dabei nicht als Nutzung.
- 3 „Mähwiese/-weide mit drei und mehr Nutzungen“ sind Flächen, auf denen mindestens dreimal im Wirtschaftsjahr eine vollflächige Mahd sowie ein Verbringen des Mähgutes von der Fläche zu erfolgen hat oder auf denen mindestens zweimal im Wirtschaftsjahr eine vollflächige Mahd sowie ein Verbringen des Mähgutes von der Fläche und mindestens einmal eine vollflächige Beweidung im Wirtschaftsjahr zu erfolgen hat oder auf denen mindestens einmal im Wirtschaftsjahr eine vollflächige Mahd sowie ein Verbringen des Mähgutes von der Fläche und mindestens zweimal eine vollflächige Beweidung (oder intensive Standweide, die zumindest einer zweimaligen Beweidung entspricht) im Wirtschaftsjahr zu erfolgen hat.
- 4 Als „Dauerweide“ werden Flächen bezeichnet, auf denen in der Vegetationsperiode vollflächige Beweidungen sowie eine Pflege der Weidefläche durch Mahd oder Häckseln des nicht abgeweideten Bewuchses zu erfolgen hat. Ein Verbringen des Mähgutes von der Fläche ist nicht erforderlich. Bei der Dauerweide kann es sich sowohl um eine intensive Portionsweide (mehrere Weidegänge) als auch um eine Standweide (die Tiere sind ständig auf der gesamten Fläche) handeln. Wenn bei entsprechender Weideintensität bzw. Abweidung des Aufwuchses keine Weidereste verbleiben, kann der Pflegeschnitt auch entfallen oder sich auf das Schwenden aufkommender Gehölze beschränken.
- 5 Die „Hutweide“ ist ein minderertragsfähiges, beweidetes Dauergrünland (in der Regel ohne Pflegeschnitt), auf dem eine maschinelle Futtergewinnung bzw. Pflege auf Grund der Bodenbeschaffenheit nicht möglich ist oder nicht durchgeführt wird. Auf diesen Flächen hat mindestens einmal im Wirtschaftsjahr eine vollflächige Beweidung zu erfolgen.

- 6 „Bergmäher“ sind extensive Mähflächen über der Dauersiedlungsgrenze, wobei diese Flächen über der Seehöhe der Heimbetriebsstätte liegen müssen und in der Regel nicht unmittelbar an andere Heimbetriebsflächen angrenzen. Auf diesen Flächen haben mindestens alle zwei Jahre eine einmalige vollflächige Mahd sowie ein Verbringen des Mähgutes von der Fläche zu erfolgen.
- 7 „Streuobstflächen“ sind Flächen, auf denen Hoch- oder Mittelstammbäume von Obstarten stehen, die extensiv bewirtschaftet werden. Die Bäume können in Gruppen oder Reihen stehen, gleichmäßig oder ungleichmäßig auf der Fläche verteilt sein.
- 8 Bei „Streuwiesen“ handelt es sich um extensives, minderertragsfähiges Grünland, dessen Aufwuchs in der Regel nur zur Einstreu genutzt werden kann. Auf diesen müssen mindestens einmal im Wirtschaftsjahr eine Mahd sowie ein Verbringen des Mähgutes von der Fläche erfolgen.

Weidenutzungen nach dem 15.09. des jeweiligen Jahres zählen nicht als Nutzung im Sinne der Angabe für die jährliche Nutzungszahl bei Mähweiden (gemähte und beweidete Dauergrünlandflächen).

1.5.2.5 Almfutterflächen (Nutzungsart „L“)

Almfutterflächen sind beweidete, mit Futterpflanzen bestandene Flächen einer im Almkataster eingetragenen Alm; In der Natur muss ein sichtbarer Bewirtschaftungsunterschied zwischen Dauergrünlandflächen und Almfutterflächen erkennbar oder eine deutliche Grenze vorhanden sein (Zaun, Steinmauer, natürliche Grenze).

1.5.2.6 Sonstige Flächen

Sonstige Flächen sind Flächen, auf denen zwischenzeitlich (maximal drei Jahre) keine landwirtschaftliche Nutzung möglich ist, da diese vorübergehend anderweitig (z. B. als Holzlagerplatz, Mistlager, Abstellfläche etc.) genutzt werden.

1.6 Allgemeine Förderungsvoraussetzungen

1.6.1 Ausübung landwirtschaftlicher Tätigkeit in benachteiligten Gebieten

Die förderfähigen Flächen müssen in benachteiligten Gebieten liegen, die gemäß Art. 32 der Verordnung (EU) Nr. 1305/2013 bestimmt wurden bzw. landwirtschaftliche Flächen sein, die aufgrund der Neuabgrenzung per 01.01.2019 aus dem benachteiligten Gebiet herausgefallen sind und für die Übergangszahlungen gemäß den Bestimmungen des Art. 31 Abs. 5 der gleichen Verordnung möglich sind.

3

1.6.2 Mindestgröße des Betriebs

Der Betrieb muss mindestens 2 ha landwirtschaftlich genutzte Fläche (inkl. der anrechenbaren Almfutterfläche) gemäß Punkt 1.5.2 in den Gebieten gemäß Punkt 1.6.1 bewirtschaften.

3

1.6.3 Förderfähigkeit von Flächen

1.6.3.1 Förderfähig sind nur Flächen gemäß Punkt 1.5.2 der gegenständlichen Sonderrichtlinie.

1.6.3.2 Für folgende Flächen wird keine Prämie gewährt:

- 1 Flächen, auf denen keine landwirtschaftliche Produktion erfolgt, sondern die z.B. nur gehäckselt oder gepflegt werden (Ausnahme: Biodiversitätsflächen und Naturschutzflächen des ÖPUL);
- 2 Christbaumkulturen;
- 3 Flächen, die vorübergehend nicht aktiv für die landwirtschaftliche Produktion bewirtschaftet werden (z. B. sonstige Flächen);
- 4 Flächen, die im Mehrfachantrag -Flächen nicht angegeben oder falsch identifiziert sind.

1.6.4 Mindestbewirtschaftungskriterien

1.6.4.1 Die Förderungswerberin und der Förderungswerber sind verpflichtet, den Betrieb gemäß den Förderungsvoraussetzungen dieser Sonderrichtlinie sowie entsprechend den anderweitigen Verpflichtungen gemäß Titel VI Kapitel 1 Verordnung (EU) Nr. 1306/2013 (Cross Compliance) zu bewirtschaften.

1.6.4.2 Folgende Mindestanforderungen an die Bewirtschaftung sind auf allen förderfähigen Flächen zu erfüllen:

Auf Ackerflächen (ausgenommen Ackerfutterflächen) und Flächen im geschützten Anbau:

- 1 ordnungsgemäßer Anbau und
- 2 jährliche ordnungsgemäße Pflege von Fläche und Aufwuchs und
- 3 Ernten und Verbringen des Erntegutes.

Auf Dauer-/Spezialkulturflächen (Obst/Wein/Hopfen):

- 1 ordnungsgemäßes Auspflanzen und
- 2 jährliche ordnungsgemäße Pflege von Fläche und Aufwuchs und
- 3 Ernten und Verbringen des Erntegutes.

Auf Grünland- und Ackerfutterflächen:

- 1 jährlich mindestens einmal vollflächige Mahd und Verbringen des Mähgutes oder
- 2 jährliche vollflächige Beweidung
- 3 auf Bergmähdern: mindestens alle 2 Jahre einmal vollflächige Mahd und Verbringen des Mähgutes.

1.6.5 Verpflichtungszeitraum und betriebliche Mindestausstattung

1.6.5.1 Der Verpflichtungszeitraum erstreckt sich grundsätzlich über das Kalenderjahr. Die Förderungswerberin oder der Förderungswerber sind verpflichtet, ihre landwirtschaftliche Tätigkeit durch eine dem Betrieb entsprechende ganzjährige Bewirtschaftung auszuüben.

1.6.5.2 Der Betrieb muss über die mit der kulturspezifischen Bewirtschaftung der jeweiligen Fläche verbundenen und unerlässlichen Gebäude bzw. Maschinen- und Geräteausstattung verfügen oder entsprechende Belege zum Nachweis der Bewirtschaftung erbringen können.

1.6.6 Raufutterverzehrende Großvieheinheiten (RGVE)

1.6.6.1 Bei der Ermittlung der Viehbestandsdichte (RGVE/ha LF) sind die Umrechnungsfaktoren gemäß Anhang A zugrunde zu legen. Der Tierbestand wird

- 1 für Rinder aus dem Durchschnittstierbestand, bezogen auf die Stichtage zum Monatsersten und zum 15. Juli aus der Rinderdatenbank,
- 2 bei allen anderen Tierkategorien aus den Angaben der Stichtagstierliste des Mehrfachantragesflächen (mit Stichtag 01.04.) des jeweiligen Jahres errechnet.

1.6.6.2 Bei im Jahresverlauf schwankenden Tierbeständen hat die Förderungswerberin oder der Förderungswerber zusätzlich zur Stichtagstierliste (mit Stichtag 01.04.) eine Durchschnittstierliste über den durchschnittlichen Viehbestand des Förderungsjahres abzugeben. In diesem Fall ist bei der Ermittlung der Viehbestandsdichte die Durchschnittstierliste zugrunde zu legen.

1.6.7 Besondere flächen- und bewirtschaftungsverändernde Umstände

1.6.7.1 Höhere Gewalt:

Bei Anerkennung als Fälle höherer Gewalt oder als außergewöhnliche Umstände gemäß Art. 2 Abs. 2 der Verordnung (EU) Nr. 1306/2013 durch die AMA, die die Förderungswerberin oder den Förderungswerber an der Einhaltung der Verpflichtung hindern, ist eine Prämien-gewährung unter den Voraussetzungen des Art. 4 Abs. 1 der Verordnung (EU) Nr. 640/2014 zulässig.

Eine Anerkennung ist nur möglich, sofern die Meldung innerhalb von 15 Arbeitstagen nach dem Zeitpunkt, ab dem die Förderungswerberin oder der Förderungswerber hierzu in der Lage war, erfolgt ist und die erforderlichen Nachweise vorgelegt wurden.

1.6.7.2 Probleme bei Tierbeständen aufgrund natürlicher Umstände:

Gemäß Art. 32 der Delegierten Verordnung (EU) Nr. 640/2014 kann die AMA den Tod eines Tieres durch Krankheit oder infolge eines Unfalls, für den der Antragsteller nicht verantwortlich gemacht werden kann, anerkennen. Die Auswirkungen auf den Tierbestand des Antragstellers führen in diesem Fall zu keinen Kürzungen.

Eine Anerkennung ist nur möglich, sofern die Meldung innerhalb von 10 Arbeitstagen nach Feststellung der Reduktion der Anzahl der Tiere erfolgt ist und die erforderlichen Nachweise vorgelegt wurden.

1.6.7.3 Bei flächen- oder bewirtschaftungsverändernden Umständen,

- 1 auf die die Förderungswerberin oder der Förderungswerber keinen Einfluss hat und
 - 2 die nicht auf ihren/seinen Antrag oder ihre/seine Initiative eintreten (z. B. veterinärbehördliche Anordnungen, verpflichtende phytosanitäre Maßnahmen wie Rodung wegen Feuerbrand, verordnete Maßnahmen zur Schädlingsbekämpfung, vorübergehende Flächennutzung im öffentlichen Interesse oder Grundstückszusammenlegungsverfahren) und
 - 3 welche die Einhaltung der Verpflichtungen unmöglich machen,
- kann die AMA von einer Rückforderung bereits gewährter Mittel Abstand nehmen, wenn
- 1 die verändernden Umstände der Förderungswerberin oder dem Förderungswerber zum Zeitpunkt der Eingehung der Verpflichtung noch nicht bekannt sein konnten und
 - 2 die vorgesehene Meldung zeitgerecht erfolgte.

1.7 Art und Ausmaß der Förderung**1.7.1 Art**

Die Förderung wird in Form von jährlichen Prämien gewährt.

1.7.2 Förderungsausmaß bei Heimbetriebsflächen

Als Heimbetriebsflächen gelten die Flächen gemäß 1.5.2 ohne Almflächen und ohne gemeinschaftlich bewirtschaftete Weideflächen.

Das Förderungsausmaß hängt ab:

- 1 von der Bewirtschaftungsform des Heimbetriebes (Betriebstyp);
- 2 von der Anzahl der Erschwernispunkte des Heimbetriebes;
- 3 vom Ausmaß und der Lage der förderfähigen Fläche am Heimbetrieb.

ad 1) Bewirtschaftungsform des Betriebes:

Betriebstyp	Kriterien
Tierhalter	ganzjährige Haltung ²⁾ von durchschnittlich $\geq 0,3$ RGVE/ha LF ¹⁾ ohne Almfutterfläche
Nichttierhalter	keine ganzjährige Haltung von $\geq 0,3$ RGVE/ha LF ¹⁾ ohne Almfutterfläche

- 1) Landwirtschaftlich genutzte Fläche des Heimbetriebes gemäß Punkt 1.5.2 innerhalb und außerhalb des Benachteiligten Gebietes;
 2) Bei jedem Stichtag muss zumindest ein Tier am Betrieb vorhanden sein.

ad 2) Systematik der Erschwernispunkte:

Die Methode zur Feststellung der betriebsindividuellen Bewirtschaftungerschwernis basiert auf der Erfassung von 9 Erschwerniskriterien, welche zu den beiden Hauptkriterien "Topographie" bzw. "Klima und Boden" zusammengefasst werden und folgende maximale Anzahl an Erschwernispunkten (EP) aufweisen:

Erschwernispunktesystem (EPS)		
A	Topographie	Maximale EP
1	Hangneigung	280
2	Trennstücke	30
3	Direkte Bewirtschaftungerschwernisse	
	– Erreichbarkeit der Hofstelle (inkl. Seilbahnerhaltung)	25
	– Wegerhaltung	15
4	Traditionelle Wanderwirtschaft (Dreistufenwirtschaft)	10
		360
B	Klima und Boden (KLIBO)	Maximale EP
1	Seehöhe der Hofstelle	50
2	Klimawert der Hofstelle	60
3	Extremverhältnisse (Erreichbarkeit)	10
4	Bodenklimazahl	60
		180
	Maximale Gesamtanzahl	540

Zur Berechnung der Hangneigungs- und Bodenklimazahlpunkte wird bei Hutweiden die halbe Futterfläche zugrunde gelegt.

Die Erschwernispunkteberechnung erfolgt nach den Vorgaben des BMNT.

Für die Berechnung der Erschwernispunkte A₁, A₂ und B₄ werden alle Flächen in Österreich gemäß Punkt 1.5.2 (ohne Almflächen) herangezogen. Für die Berechnung der Erschwernispunkte A₃, A₄, B₁, B₂ und B₃ wird die Hofstelle des Hauptbetriebes in Österreich herangezogen.

Einheiten, die von tierhaltenden Betrieben gemeinschaftlich, vornehmlich zur Beweidung und als Vorstufe zur Alm bewirtschaftet werden und für die als eigenständige Betriebseinheit mit eigenen Wirtschaftsgebäuden ein Mehrfachantrag gestellt wird, erhalten nur Erschwernispunkte nach A₁, A₂ und B₄ und gelten nicht als Tierhalter.

ad 3) Prämienabstufung nach dem Ausmaß der förderfähigen Heimbetriebsfläche in benachteiligten Gebieten gemäß Art. 32 der Verordnung (EU) Nr. 1305/2013:

3

Fläche	Tierhalter Prämie/ha	Nicht-Tierhalter Prämie/ha
Heimbetriebe mit EP:		
0 bis 10 ha	2,10 € * EP + 65 €	0,70 € * EP + 40 €
> 10 bis 30 ha	0,38 € * EP + 50 €	0,30 € * EP + 35 €
> 30 bis 40 ha	0,30 € * EP + 35 €	0,25 € * EP + 25 €
> 40 bis 50 ha	0,24 € * EP + 25 €	0,20 € * EP + 20 €
> 50 bis 60 ha	0,20 € * EP + 20 €	0,16 € * EP + 15 €
> 60 bis 70 ha	0,16 € * EP + 16 €	0,12 € * EP + 10 €
> 70 ha	keine Prämie	keine Prämie
Im Durchschnitt jedoch mindestens 25 €/ha in Bezug auf 70 ha.		
Heimbetrieb ohne EP:	25 €/ha bis max. 70 ha	

Für Betriebe, die aufgrund der Neuabgrenzung per 01.01.2019 einen Teil ihrer Flächen im benachteiligten Gebiet verlieren, werden die verbliebenen Flächen im benachteiligten Gebiet mit einem ha-Satz multipliziert, der sich aus der Prämienberechnung der gesamten förderfähigen Heimbetriebsfläche gemäß Punkt 1.6.1 mit in obiger Tabelle angeführtem Schema ergeben würde.

3

Für landwirtschaftliche Flächen, die aufgrund der Neuabgrenzung per 01.01.2019 aus dem benachteiligten Gebiet herausgefallen sind, werden gemäß den Bestimmungen von Art. 31 Abs. 5 der Verordnung (EU) Nr. 1305/2013 Übergangszahlungen für Begünstigte in nicht mehr abgrenzbaren Gebieten gewährt. Diese betragen im Jahr 2019 80 % und für das Jahr 2020 40% der für den Zeitraum 2015–2018 ermittelten durchschnittlichen Zahlungen.

Für Betriebe mit Flächen in Übergangsgeländen, die 2019 bzw. 2020 erstmalig bestehen, wird der theoretisch ermittelte ha-Satz, der sich aus der Prämienberechnung der gesamten förderfähigen Heimbetriebsfläche gemäß Punkt 1.6.1 mit in obiger Tabelle angeführtem Schema ergeben würde, für das Jahr des erstmaligen Bestehens als Ausgangswert für den prozentuellen Abschlag der Übergangszahlungen verwendet.

1.7.2.1 Ein "Heimbetrieb ohne EP" ist ein Betrieb, welcher im Rahmen der Erschwernisbewertung weniger als 5 Erschwernispunkte erzielt oder eine Bodenklimazahl über 45 aufweist und (ab dem Antragsjahr 2018) dabei weniger als 20 Erschwernispunkte aus der Hangneigung erreicht.

2

1.7.3 Förderungsausmaß bei Weideflächen auf Almen und Gemeinschaftsweiden

Fläche	Prämie/ha
Weideflächen auf Almen (inkl. Gemeinschaftsweiden)	Maximal 0,75 ha Futterfläche je aufgetriebene RGVE, jedoch in Summe maximal die vorhandene tatsächliche Futterfläche
bis 10 ha	0,65 € * EP + 100 €
> 10 bis 30 ha	0,48 € * EP + 84 €
> 30 bis 40 ha	0,38 € * EP + 66 €
> 40 bis 50 ha	0,30 € * EP + 52 €
> 50 bis 60 ha	0,24 € * EP + 40 €
> 60 bis 70 ha	0,18 € * EP + 30 €
> 70 ha	keine Prämie

- 1.7.3.1 Betriebe ohne Heimbetriebsflächen in Gebieten gemäß Punkt 1.6.1 erhalten keine EP. 3
- 1.7.3.2 "Heimbetriebe ohne EP" erhalten eine Prämie ohne Erschwernispunkte für Futterflächen auf Almen oder Gemeinschaftsweiden, also z.B. 100 Euro/ha für die ersten 10 ha.
- 1.7.3.3 Für die Anrechnung von Futterflächen auf Almen und Gemeinschaftsweiden ist eine Mindestweidedauer von 60 Tagen erforderlich.
- 1.7.3.4 Stehen im Durchschnitt weniger als 75 Ar Futterfläche pro RGVE zur Verfügung, so erfolgt eine aliquote Kürzung pro RGVE (z.B. bei 10 RGVE und 5 ha Futterfläche, werden pro RGVE 0,5 ha angerechnet).
- 1.7.3.5 Betriebe mit einer Hauptbetriebsstätte außerhalb von Österreich, die direkt von dieser Betriebsstätte aus Tiere auf eine Alm oder Gemeinschaftsweide in Österreich treiben, erhalten für die anrechenbare Futterfläche eine Prämie, welcher bei ihrer Berechnung die durchschnittliche Punktezahle der AZ-Betriebe mit EP in den Bundesländern Salzburg, Tirol und Vorarlberg zugrunde gelegt wird, das sind 175 EP.
- 1.7.3.6 Da Alm- bzw. Gemeinschaftsweideflächen in der Regel in Bezug auf den Viehbestand und seinen Futterbedarf zusammen mit dem Heimbetrieb als wirtschaftliche Einheit zu sehen sind und damit über die Erschwernis des Heimbetriebes bewertet werden, wird das Ausmaß dieser im Rahmen der Ausgleichszulage geförderten Flächen auf das Doppelte der Fläche des Heimbetriebes (Fläche gemäß Punkt 1.5.2.1 ohne 1.5.2.5 und 1.5.2.6) beschränkt. 2
- 1.7.3.7 Gemeinschaftsweiden sind gemeinschaftlich genutzte Flächen außerhalb von Almen, wenn aufgrund entsprechender Bestimmungen (wie z.B. bei Weidegemeinschaften) mehr als ein Betrieb zur Nutzung berechtigt ist. Weideflächen die nur von einem Betrieb bewirtschaftet werden, sind in dem Sinn keine Gemeinschaftsweiden, auch dann nicht, wenn Tiere anderer Bewirtschafter aufgetrieben werden.

1.7.4 Finanzierung

- 1.7.4.1 Die Gewährung des Bundeszuschusses an die Förderungswerberin oder den Förderungswerber erfolgt unter der Voraussetzung, dass das jeweilige Bundesland unter Zugrundelegung der Bestimmungen dieser Sonderrichtlinie einen Landeszuschuss im Ausmaß von 2/3 der Bundesmittel gewährt und die Landesmittel zeitgerecht bereitstellt.
- 1.7.4.2 Zur Finanzierung werden auch EU-Mittel entsprechend den Festlegungen des Programms LE 14-20 herangezogen

1.7.5 Von den Ländern finanzierte Zuschläge („Top-up-Zahlungen“) für Heimbetriebe

- 1.7.5.1 Um regional bei bestimmten Betrieben die Weiterbewirtschaftung möglichst dauerhaft abzusichern, können die Bundesländer für Heimbetriebsflächen gemäß Punkt 1.6.1 bis zu einem Flächenausmaß von max. 70 ha im Rahmen folgender Vorgaben Top-up-Zahlungen für Heimbetriebe gewähren: 3

Erschwerniskategorie	Erschwernispunkte (EP)	Maximale Prämie
Erschwerniskategorie 1	5 bis 90 EP	60 €/ha
Erschwerniskategorie 2	>90 bis 180 EP	90 €/ha
Erschwerniskategorie 3	>180 bis 270 EP	115 €/ha
Erschwerniskategorie 4	>270 EP	145 €/ha

2

- 1.7.5.2 Die Bundesländer können Erschwerniskategorien und Förderhöhen im Rahmen dieser Vorgaben wählen.
- 1.7.5.3 Die Finanzierung dieser zusätzlichen Zahlungen erfolgt ausschließlich aus Landesmitteln und ist jährlich bis spätestens 15.03. der AMA zu melden.

1.8 Abwicklung

1.8.1 Verwaltungsbehörde

Das BMNT ist als Verwaltungsbehörde gemäß Art. 66 der Verordnung (EU) Nr. 1305/2013 für die effiziente, wirksame und ordnungsgemäße Verwaltung und Durchführung des Programms LE 14-20 verantwortlich.

1.8.2 Zahlstelle

1.8.2.1 Die Agrarmarkt Austria (AMA) ist im Namen und auf Rechnung des BMNT mit der Abwicklung dieser Sonderrichtlinie betraut. Dies umfasst insbesondere:

- 1 Entgegennahme der Anträge
- 2 Überprüfung der Anträge
- 3 Entscheidung über die Anträge
- 4 Kontrolle der Einhaltung der Bestimmungen dieser Sonderrichtlinie
- 5 Auszahlung und Verbuchung der Förderungsbeträge
- 6 Rückforderung der Förderungsbeträge.

1.8.2.2 Die Agrarmarkt Austria nimmt als Zahlstelle die Zahlstellenfunktionen Bewilligung, Kontrolle (bestehend aus Verwaltungskontrolle und Vor-Ort-Kontrolle), Auszahlung und Verbuchung wahr.

1.8.3 Beauftragte Stellen

1.8.3.1 Die AMA kann im Bedarfsfall Aufgaben an geeignete Rechtsträger auslagern. Im Falle einer Auslagerung von Aufgaben sind klare Regelungen zu treffen. Eine Auslagerung der Zahlstellenfunktionen Vor-Ort-Kontrolle, Auszahlung und Verbuchung ist nicht möglich.

1.8.4 Abgrenzung übertragener Aufgaben zu Tätigkeiten im eigenen Wirkungsbereich beauftragter Stellen

1.8.4.1 Die Übernahme der Ausfüllung des Antrages, jede Ergänzung oder Änderung durch die beauftragte Stelle oder einen sonstigen Dritten ist der Förderungswerberin oder dem Förderungswerber als rechtsverbindliche Willensäußerung zuzurechnen, wenn sie/er den Antrag, die Ergänzung oder Änderung unterfertigt oder wenn eine Ergänzung oder Änderung über ausdrücklichen Auftrag der Förderungswerberin oder des Förderungswerbers erfolgt und durch Vermerk bestätigt ist.

Inhaltliche oder formale Anleitungen der beauftragten Stelle, die über die übertragenen Aufgaben hinausgehen, erfolgen daher in deren eigenem Wirkungsbereich gemäß den landesgesetzlichen Bestimmungen und sind dem Bund nicht zuzurechnen.

1.8.5 INVEKOS

Die Abwicklung der Förderungen im Rahmen dieser Sonderrichtlinie erfolgt gemäß den Bestimmungen des Integrierten Verwaltungs- und Kontrollsystems (INVEKOS) gemäß Verordnung (EU) Nr. 1306/2013 und der dazu erlassenen Durchführungsbestimmungen auf Unionsebene als auch auf nationaler Ebene. Die Bestimmungen der horizontalen GAP-Verordnung sind mit Ausnahme des 5. Abschnitts anzuwenden, soweit nicht in der Sonderrichtlinie anderes bestimmt ist.

1.8.6 Anträge

1.8.6.1 Die Anträge gemäß Punkt 1.8.6.5 und 1.8.6.6 sind gemäß § 3 der Horizontalen GAP-Verordnung bei der AMA mittels Online-Antrag einzureichen.

Förderungswerberinnen oder Förderungswerber, die nicht in der Lage sind, ihre Anträge unmittelbar selbst online direkt bei der AMA einzureichen, können sich der Landwirtschaftskammern bedienen. Die Landwirtschaftskammern handeln in diesem Fall ausschließlich für den Antragsteller und nicht für den Bund.

1.8.6.2 Diese dem Antrag zugrundeliegende Sonderrichtlinie samt deren integrierten Bestandteilen bildet einen Teil des Vertrages, der durch die Genehmigung des Antrags durch die AMA zwischen der Förderungswerberin oder dem Förderungswerber und dem Bund zustande kommt.

1.8.6.3 Mit der Antragstellung und Abgabe der unterzeichneten Verpflichtungserklärung, die einen integrierten Bestandteil des Antrages bildet, kann sich die Förderungswerberin oder der Förderungswerber nicht mehr darauf berufen, dass

- 1 sie/er die sie/ihn treffenden Förderungsvoraussetzungen und Förderungsverpflichtungen aus dem Vertrag mit dem Bund nicht gekannt habe oder sie ihr/ihm nicht verständlich gewesen seien oder
- 2 die von ihr/ihm unterzeichneten Angaben ihr/ihm nicht zurechenbar seien.

Die Punkte -1 und -2 gelten gleichermaßen auch für alle anderen Vorkehrungen oder Unterlassungen im Zusammenhang mit der Antragstellung und Einhaltung des Vertrages.

1.8.6.4 Die Förderungswerberin oder der Förderungswerber hat vor der Antragstellung auch eigeninitiativ alle geeigneten Maßnahmen zu ergreifen und Informationsangebote zu nützen, die sicherstellen, dass sie/er noch vor Eingehen der Verpflichtung Kenntnis der sie/ihn treffenden Rechte und Pflichten, die ihr/ihm aus dem Fördervertrag mit dem Bund erwachsen, erlangt.

Dies umfasst insbesondere die Kenntnisnahme von dieser Sonderrichtlinie, sowie zusätzlicher Information durch Merkblätter, Publikationen (einschließlich Internet) der AMA, des BMNT, der gesetzlichen Interessenvertretungen und sonstiger spezifischer sachverständiger Einrichtungen und der Teilnahme an Informationsveranstaltungen und Beratungsangeboten.

Die auf Grund der Rechtsvorschriften vorgesehenen Informationspflichten des Bundes werden hierdurch nicht berührt.

1.8.6.5 Mehrfachantrag – Flächen

Die Ausgleichszulage ist jährlich im Rahmen des Mehrfachantrags-Flächen bei der AMA zu beantragen.

1.8.6.6 Alm-/Gemeinschaftsweide-Auftriebsliste

Zur Beantragung einer Ausgleichszulage für Futterflächen auf Almen und Gemeinschaftsweiden ist bis spätestens 01.07. (mit 14 Tagen Nachfrist) des Förderungsjahres der AMA zusätzlich eine Alm-/Gemeinschaftsweide-Auftriebsliste vorzulegen. Mit dieser Liste sind insbesondere die Stammdaten der Alm bzw. Gemeinschaftsweide und die aufgetriebenen Tierkategorien Pferde, Schafe und Ziegen zu erfassen.

Auch wenn nur Rinder aufgetrieben werden ist eine Alm-/Gemeinschaftsweide-Auftriebsliste vorzulegen, in diesem Fall ohne Angabe der Rinder. Die Rinder sind über die Alm/Weidemeldung Rinder zu melden. Hinsichtlich der Gewährung von Prämien können nur solche Rinder anerkannt werden, die der AMA bis 15.07. des jeweiligen Antragsjahres gemeldet werden. Dies ist von der Almobfrau oder dem Almobmann bzw. der Bewirtschafterin oder dem Bewirtschafter zu melden!

Der Altersstichtag für die Angabe der Tierkategorien und für die Berechnung ist für alle Tierkategorien der 01.07. des jeweiligen Jahres.

Für die Ermittlung der Mindestweidedauer von 60 Tagen werden maximal 15 Tage Weidedauer vor Abgabe der Almauftriebsliste oder der Alm/Weidemeldung Rinder anerkannt, wenn der angegebene

Auftriebstermin mehr als 15 Tage vor der jeweiligen Meldung liegt. Der Tag des Almbetriebes wird bei der Ermittlung der Weidedauer nicht berücksichtigt.

Werden Tiere auf mehrere „Almen/Gemeinschaftsweiden“ aufgetrieben, so erfolgt eine Zuteilung der Tiere auf die Alm, wo sie am längsten aufgetrieben werden.

Vorzeitig abgetriebene Tiere können anerkannt werden, wenn sie wieder aufgetrieben werden oder durch Tiere derselben Kategorie ersetzt werden, sofern die Unterbrechung der Alpdauer nicht mehr als zehn Kalendertage beträgt und die Meldung binnen der in den Regelungen zur Rinderkennzeichnung festgelegten Frist ab Wiederauftrieb erfolgt; Gleiches gilt für die Meldung von Tierbewegungen von einer Alm/Gemeinschaftsweide auf eine andere Alm/Gemeinschaftsweide.

1.8.7 Entscheidung über den Antrag

Die AMA hat die Förderungswerberin oder den Förderungswerber von der Genehmigung oder Ablehnung eines Antrages – im Falle der Ablehnung unter Angabe der Gründe – ehestmöglich nach Abschluss der systematischen Berechnungsvorgänge oder erforderlichen Nachberechnungsvorgänge der AMA, die auf die Erfassung der Anträge, Verwaltungskontrollen und allfällige Vor-Ort-Kontrollen folgen, schriftlich zu verständigen. Mit dem Zugang der schriftlichen Verständigung von der Genehmigung an die Förderungswerberin oder den Förderungswerber kommt der Vertrag zustande.

1.8.8 Auszahlung

1.8.8.1 Die Auszahlung erfolgt durch Überweisung auf das im Antrag angegebene Namenskonto durch die AMA im Namen und auf Rechnung des BMNT nach Maßgabe der Verfügbarkeit der Bundes- und Landesmittel bis zum 30. Juni des Folgejahres. Im Falle eines Bewirtschafterwechsels (Vertragsbeitritt) ist die Prämie an den abgebenden Bewirtschafter für die noch von ihm gestellten Anträge auszus zahlen.

1.8.8.2 Die Mitteilung über die Prämien gewährung begründet keinen Rechtsanspruch auf Beträge, die ursprünglich fehlerhaft berechnet oder auf Grund nachträglich hervorkommender Umstände zurückzufordern sind.

Für den Fall einer ungerechtfertigten Zahlung bleibt jedenfalls die Rückforderung der zu Unrecht gezahlten (Teil-)Beträge vorbehalten.

1.8.8.3 Mindestbetrag für Beihilfengewährung

Das BMNT oder die AMA können von der Gewährung einer Förderung absehen, wenn der sich ergebende Auszahlungsbetrag 10 EUR nicht überschreitet.

1.9 Kontrolle und Prüfungen

1.9.1 Allgemeine Bestimmungen

1.9.1.1 Die Kontrolle erfolgt im Wirkungsbereich der Zahlstelle in Form einer Verwaltungskontrolle und einer Vor-Ort-Kontrolle, gestützt auf die Bestimmungen der Delegierten Verordnung (EU) Nr. 640/2014 sowie Durchführungsverordnung (EU) Nr. 809/2014 durch hierzu berufene Organe der Zahlstelle, der Länder sowie der EU (Kontrollorgane).

1.9.1.2 Die Organe und Beauftragten der AMA, des BMNT, des Österreichischen Rechnungshofes, die bescheinigende Stelle für den Rechnungsabschluss sowie die Organe der EU, im Hinblick auf die Kontrolle der Einhaltung der Cross Compliance-Vorschriften auch die Organe und Beauftragten des Landes können die Einhaltung aller Bedingungen und Verpflichtungen, insbesondere die Berechtigung zur Inanspruchnahme beantragter oder bereits ausbezahlter Förderungen, überprüfen. Die AMA ist berechtigt die Nachreichung von erforderlichen Unterlagen durch die Förderungswerberin oder den Förderungswerber an angemessene Fristen zu binden.

- 1.9.1.3 Die Kontrollorgane können im Zuge der Kontrolle jederzeit die Aushändigung oder Zusendung von Kopien – soweit erforderlich auch von Originalen – von Aufzeichnungen oder Unterlagen der Förderungswerberin oder des Förderungswerbers (insbesondere von Pachtverträgen, sonstigen Flächennutzungsverträgen oder Bewirtschaftungsverträgen, Verträgen zur Feststellung der Förderungsfähigkeit juristischer Personen) oder Zugang zu elektronischen Aufzeichnungen auf dessen Kosten verlangen.

Die Pacht- bzw. Bewirtschaftungsverträge und sonstige förderungsrelevante Unterlagen sind am Betrieb aufzubewahren und zur Verfügung zu halten. Diese Unterlagen sind auf Verlangen jederzeit – auch außerhalb der Vor-Ort-Kontrolle – den Kontrollorganen vorzulegen oder der Zugang zu elektronischen Aufzeichnungen ist zu gewähren.

- 1.9.1.4 Sind der Förderungswerberin oder dem Förderungswerber förderungsrelevante Unterlagen insofern nicht zugänglich, als sie rechtmäßig bei einem Dritten aufliegen oder aufliegen müssen, hat sie/er über Aufforderung Vorkehrungen zu treffen, dass sie von dem Kontrollorgan bei Bedarf eingesehen oder ihr/ihm in Kopie – soweit erforderlich auch Originale – ausgehändigt werden können oder der Zugang zu elektronischen Aufzeichnungen gewährt wird.

- 1.9.1.5 Kann der Zugang zu förderungsrelevanten Unterlagen nicht gewährt werden, gelten die Unterlagen als nicht vorgefunden. Die AMA kann, wenn die Eigenart der Unterlagen dem nicht entgegensteht und dies der AMA unbedenklich erscheint, der Förderungswerberin oder dem Förderungswerber die Möglichkeit der Nachreichung von Unterlagen binnen einer angemessenen Frist gewähren; in diesem Fall gelten die Unterlagen erst mit ungenutztem Ablauf der Frist als nicht vorgefunden.

- 1.9.1.6 Nachgängige Prüfungen

Über Kontrollen gemäß Punkt 1.9.2 und 1.9.3 hinaus finden nachgängige Prüfungen (Audits) statt, die von Organen oder Beauftragten des BMNT, des Österreichischen Rechnungshofes sowie Organen der EU durchgeführt werden (Prüforgane). Dabei sind alle Bestimmungen gemäß Punkt 1.11, die Mitwirkungs- und Duldungspflichten der Förderungswerberin oder des Förderungswerbers beinhalten, sinngemäß anzuwenden.

1.9.2 Verwaltungskontrollen

Diese werden durch eine verwaltungstechnische Kontrolle aller Anträge vorgenommen und ermöglichen die Kontrolle von Antragsdaten, die auch ohne eine Vor-Ort-Kontrolle verifizierbar sind.

1.9.3 Vor-Ort-Kontrollen

- 1.9.3.1 Bei diesen werden auch jene Förderungsvoraussetzungen und Förderungsverpflichtungen überprüft, die nur vor Ort auf dem Betrieb selbst plausibilisierbar oder verifizierbar sind, und sie dienen auch zur Gegenkontrolle von Verwaltungskontrollen.

- 1.9.3.2 Die Kontrollorgane können jederzeit ohne Ankündigung oder auch nach Ankündigung alle Betriebs- und Lagerräume sowie Betriebsflächen betreten und in die Buchhaltung und in alle Bezug habenden Aufzeichnungen oder Unterlagen der Förderungswerberin oder des Förderungswerbers Einsicht nehmen.

- 1.9.3.3 Die Förderungswerberin oder der Förderungswerber ist verpflichtet, die angeführten Kontrollmaßnahmen zuzulassen. Bei der Kontrolle hat eine geeignete und informierte Auskunftsperson der Förderungswerberin oder des Förderungswerbers anwesend zu sein, Auskünfte zu erteilen und sonstige Unterstützung zu leisten. Verweigert die Förderungswerberin oder der Förderungswerber oder ausgewiesene Vertretungsbevollmächtigte die Auskunft oder verhindert sie oder er die Durchführung der Vor-Ort-Kontrolle auf andere Weise, ausgenommen im Falle höherer Gewalt oder bei Vorliegen außergewöhnlicher Umstände, ist der Antrag abzulehnen.

- 1.9.3.4 Ist im Antrag eine Person als Vertretungsbevollmächtigte ausgewiesen, gilt diese in jedem Falle als geeignete und informierte Auskunftsperson, soweit die Förderungswerberin oder der Förderungswerber selbst bei der Kontrolle nicht anwesend ist oder Auskunft nicht erteilt oder nicht erteilen kann.

1.9.3.5 Ist die Förderungswerberin oder der Förderungswerber oder der ausgewiesene Vertretungsbevollmächtigte bei der Kontrolle nicht anwesend oder erteilt sie/er keine Auskunft, gelten im Betrieb maßgeblich mitwirkende und volljährige Betriebsangehörige als geeignete und informierte Auskunftspersonen, sofern die Kontrolle angekündigt war und die Förderungswerberin oder der Förderungswerber ohne weitere Benennung einer auskunftsberechtigten Person bei der Kontrolle nicht anwesend ist.

1.9.3.6 Das Kontrollorgan hat im Zuge der Kontrolle einen Kontrollbericht zu erstellen, der es ermöglicht, die Einzelheiten der vorgenommenen Kontrollschritte nachzuvollziehen. Anmerkungen der Förderungswerberin oder des Förderungswerbers zu den Feststellungen sind aufzunehmen. Der Förderungswerberin oder dem Förderungswerber bzw. der informierten Auskunftsperson ist die Gelegenheit zur Unterzeichnung des Kontrollberichts zu gewähren. Wird ein Verstoß festgestellt, ist der Förderungswerberin oder dem Förderungswerber eine Ausfertigung des Kontrollberichts zu übergeben.

1.9.3.7 Die Bewertung und Beurteilung der Kontrollfeststellungen erfolgen nicht durch das Kontrollorgan, sondern durch die AMA.

Das Kontrollorgan ist daher nicht befugt, Aussagen über die Rechtsfolgen der Ergebnisse der Vor-Ort-Kontrolle zu treffen. Die Förderungswerberin oder der Förderungswerber kann sich auf allfällige diesbezügliche Aussagen oder Einschätzungen des Kontrollorgans nicht berufen.

1.9.4 Aufbewahrung von Unterlagen

1.9.4.1 Die Förderungswerberin oder der Förderungswerber sind verpflichtet, alle die Förderung betreffenden Aufzeichnungen und Unterlagen 10 Jahre gerechnet ab Ende des Förderungsjahres, jedoch mindestens bis 31.12.2026 sicher und überprüfbar aufzubewahren.

1.9.4.2 Die AMA hat alle die Förderung betreffenden Aufzeichnungen und Unterlagen 10 Jahre gerechnet ab Ende des Förderungsjahres, jedoch mindestens bis 31.12.2026 sicher und überprüfbar aufzubewahren.

1.9.4.3 Die Aufzeichnungen und Unterlagen sind während der vorgeschriebenen Aufbewahrungszeit von der Förderungswerberin oder vom Förderungswerber der AMA auf Verlangen jederzeit und kostenlos zur Verfügung zu stellen. Eine gleiche Verpflichtung besteht für die AMA gegenüber dem BMNT.

1.10 Rückzahlung, Einbehalt

1.10.1 Grundsatz

1.10.1.1 Die Förderungswerberin oder der Förderungswerber sind verpflichtet, über schriftliche Aufforderung der AMA oder des BMNT – und unter Vorbehalt der Geltendmachung weitergehender gesetzlicher Ansprüche – eine gewährte Förderung ganz oder teilweise binnen vier Wochen zurückzuzahlen. Für gewährte aber noch nicht ausbezahlte Mittel erlischt der Anspruch auf Zahlung. Dies ist insbesondere der Fall, wenn

- 1 Organe oder Beauftragte des Bundes oder der EU von der Förderungswerberin oder vom Förderungswerber über wesentliche Umstände unrichtig oder unvollständig unterrichtet worden sind,
- 2 von der Förderungswerberin oder dem Förderungswerber vorgesehene Berichte nicht erstattet oder Nachweise nicht erbracht oder erforderliche Auskünfte nicht erteilt worden sind, sofern in diesen Fällen eine schriftliche, entsprechend befristete und den ausdrücklichen Hinweis auf die Rechtsfolge der Nichtbefolgung enthaltende Mahnung erfolglos geblieben ist, sowie sonstige in dieser Sonderrichtlinie vorgesehene Mitteilungen unterlassen wurden,
- 3 die Förderungswerberin oder der Förderungswerber nicht aus eigener Initiative unverzüglich – jedenfalls noch vor einer Kontrolle oder deren Ankündigung – Ereignisse meldet, welche die

Durchführung der geförderten Leistung verzögern oder unmöglich machen oder deren Abänderung erfordern würde,

- 4 die Förderungswerberin oder der Förderungswerber vorgesehene Kontrollmaßnahmen behindert oder verhindert oder die Berechtigung zur Inanspruchnahme der Förderung innerhalb des für die Aufbewahrung der Unterlagen vorgesehenen Zeitraumes nicht mehr überprüfbar ist,
- 5 die Leistung von der Förderungswerberin oder vom Förderungswerber nicht oder nicht rechtzeitig durchgeführt werden kann oder durchgeführt worden ist,
- 6 von der Förderungswerberin oder vom Förderungswerber das Abtretungs-, Anweisungs-, Verpfändungs- und sonstige Verfügungsverbot nicht eingehalten wurde,
- 7 die Bestimmungen des Gleichbehandlungsgesetzes, des Bundes-Behindertengleichstellungsgesetzes sowie das Diskriminierungsverbot gemäß § 7a des Behinderteneinstellungsgesetzes nicht beachtet wurden,
- 8 von Organen der EU die Aussetzung und/oder Rückforderung verlangt wird oder
- 9 sonstige Förderungsvoraussetzungen, Bedingungen oder Auflagen, insbesondere solche, die die Erreichung des Förderungszweckes sichern sollen, von der Förderungswerberin oder vom Förderungswerber nicht eingehalten wurden.

1.10.1.2 Im Falle eines Vertragsbeitritts können im Verpflichtungszeitraum entstandene Rückforderungen gleichermaßen gegen Vorbewirtschafter und Nachfolgebewirtschafter geltend gemacht werden, unabhängig davon, wer den Verstoß gesetzt hat.

1.10.2 Ausmaß

1.10.2.1 Das Ausmaß der Rückforderung, der Einbehalt oder die Sanktion tragen dem Umstand Rechnung, dass der Vertrag nicht in der vereinbarten Form erfüllt wurde oder die Anforderungen an die Einhaltung der Cross Compliance-Vorschriften nicht beachtet wurden. Dabei sind Schwere, Ausmaß, Dauer und Häufigkeit des festgestellten Verstoßes zu berücksichtigen. Die Förderungswerberin oder der Förderungswerber muss daher grundsätzlich damit rechnen, dass die gesamte gewährte Förderung zurückzuzahlen ist.

1.10.2.2 Flächenabweichungen und Abweichungen bei anderen Angaben:

Bei Feststellung von Abweichungen zwischen den Antragsangaben der Förderungswerberin oder des Förderungswerbers und den Ermittlungen der AMA zu Ausmaß, Lage oder Prämienfähigkeit von Flächen kommen die einschlägigen Bestimmungen der Art. 19 und 19a der Delegierten Verordnung (EU) Nr. 640/2014 zur Anwendung.

1

Basis für die Kürzungen sind dabei die ermittelte Prämie und die beantragte Prämie auf Grundlage der ermittelten und beantragten Flächen unter Berücksichtigung der Prämienwertigkeit (Anzahl der Erschwernispunkte) der Flächen. Heimbetriebsflächen und Almflächen werden dabei im Sinne unterschiedlicher Kulturartengruppen getrennt voneinander betrachtet und beurteilt.

1.10.2.3 Abweichungen bei der Feststellung des Betriebstyps:

Bei Feststellung von Abweichungen zwischen den der AMA bekannt gegebenen Angaben und den vorgefundenen Feststellungen in Hinblick auf den Umfang der Tierhaltung, aus der eine Änderung des Betriebstyps von "Tierhalter" zu "Nichttierhalter" erfolgt, gelten folgende Bestimmungen:

Basis für die Kürzungen sind die ermittelte Prämie und die beantragte Prämie auf Grundlage der ermittelten und beantragten Tiere.

- 1 Werden Abweichungen ausschließlich bei der anrechenbaren RGVE-Anzahl festgestellt, so wird die ermittelte Prämie auf Basis eines Nicht-Tierhalterbetriebes berechnet und um 20% gekürzt.
- 2 Werden zusätzlich auch Abweichungen gemäß Pkt. 1.10.2.2 dieser Sonderrichtlinie festgestellt, so wird zunächst die Prämie eines Nicht-Tierhalterbetriebes nach den Bestimmungen nach 1.10.2.2 ermittelt und dann das Ergebnis um 20% gekürzt.

- 1.10.2.4 Nichteinhaltung der Cross Compliance-Vorschriften gem. Titel VI der Verordnung (EU) Nr. 1306/2013:
Die Verwaltungssanktionen erfolgen gemäß den Art. 38 – 41 der Delegierten Verordnung (EU) Nr. 640/2014.
- 1.10.2.5 Kürzungen und Ausschlüsse aus dem Titel der Nichteinhaltung der Cross Compliance-Vorschriften schließen nicht aus, dass auch andere Kürzungen und Ausschlüsse auszusprechen sind und umgekehrt.
- 1.10.2.6 (Verzugs)zinsen
Der zurückzuerstattende Betrag ist bei Verzug von Unternehmen³ mit 9,2 Prozentpunkten über dem jeweils geltenden Basiszinssatz für den Zeitraum zwischen dem Ende der in der Rückforderungsmitteilung angegebenen Zahlungsfrist bis zur gänzlichen Einbringung zu verzinsen. Die Zahlungsfrist beginnt mit der Zustellung der Rückforderungsmitteilung (Zustellvermutung am dritten Werktag nach Postaufgabe).
- 1.10.2.7 Bei Rückforderung von bereits ausgezahlten Beträgen ist die AMA verpflichtet, mit den der Förderungswerberin oder dem Förderungswerber nach Übermittlung der Rückforderungsmitteilung zustehenden Zahlungen aus der betroffenen Maßnahme, aus anderen Maßnahmen des Programms LE 14-20 oder Marktordnungszahlungen der 1. Säule aufzurechnen, wenn die Voraussetzungen der Gegenseitigkeit der Vertragspartner sowie Gleichartigkeit und Fälligkeit der Forderungen gegeben sind und wenn die Aufrechnung im Sinne der EU-Rechtsvorschriften zulässig ist.
- 1.10.2.8 Teilzahlungen und Teilaufrechnungen werden zuerst auf das Kapital und erst nach der Tilgung des Kapitals auf die Zinsen angerechnet.
- 1.10.2.9 Auf Antrag kann die Rückzahlung – unbeschadet der Kompensation – auch in Raten, deren Anzahl und Höhe von der AMA festzulegen sind, oder nach Stundung erfolgen.
- 1.10.2.10 Die AMA kann bei einem Rückforderungsbetrag von weniger als EUR 100 (Zinsen nicht inkludiert) von einer Rückforderung Abstand nehmen.

3

1.11 Datenverarbeitung

1.11.1 Datenverarbeitung zu Abwicklungs- und Kontrollzwecken einschließlich Berichtslegung für Monitoring- und Evaluierungsverpflichtungen

- 1.11.1.1 Die Förderungswerberin und der Förderungswerber nehmen zur Kenntnis, dass das BMNT, die Zahlstelle und weitere beauftragte Abwicklungsstellen berechtigt sind
- 1 alle im Zusammenhang mit der Anbahnung und Abwicklung der Förderung anfallenden personenbezogenen Daten zu Abwicklungs- und Kontrollzwecken (einschließlich Berichtslegung für Monitoring- und Evaluierungsverpflichtungen) zu verwenden
 - 2 die für die Beurteilung des Vorliegens der Förderungsvoraussetzungen und zur Prüfung des Zahlungsantrages erforderlichen personenbezogenen Daten über die von ihm selbst erteilten Auskünfte hinaus auch durch Rückfragen bei den in Betracht kommenden anderen Organen des Bundes oder bei einem anderen Rechtsträger, der einschlägige Förderungen zuerkennt oder abwickelt, oder bei sonstigen Dritten zu erheben und an diese zu übermitteln, sowie Transparenzportalabfragen gemäß § 32 Abs. 5 TDBG 2012 durchzuführen.
- 1.11.1.2 Die Förderungswerberin und der Förderungswerber nehmen zur Kenntnis, dass es dazu kommen kann, dass Daten insbesondere an Organe und Beauftragte des Rechnungshofes (insbesondere gemäß § 3 Abs. 2, § 4 Abs. 1 und § 13 Abs. 3 des Rechnungshofgesetzes 1948), des Bundesministeriums für Finanzen (insbesondere gemäß §§ 57 bis 61 und 47 BHG 2013) und der

³ Bewirtschafteter eines land- und forstwirtschaftlichen Betriebs fallen unter den Anwendungsbereich des Unternehmensgesetzbuches und gelten daher als Unternehmen

Europäischen Union nach den EU-rechtlichen Bestimmungen übermittelt oder offengelegt werden müssen.

1.11.2 Verwendung von Daten anderer Stellen oder Behörden zu Abwicklungs- und Kontrollzwecken

Die Förderungswerberin oder der Förderungswerber nehmen zur Kenntnis, dass die zuständigen Einrichtungen (Bezirksverwaltungsbehörde etc.) der AMA jene Daten zu übermitteln haben, die diese zur Überprüfung der Förderungsvoraussetzungen sowie zur Überprüfung der Einhaltung der Cross Compliance-Vorschriften benötigt.

1.11.3 Veröffentlichung von Förderdaten (EU-Transparenzdatenbank)

Die Förderungswerberin oder der Förderungswerber nehmen zur Kenntnis, dass auf Grund des Art. 111 der Verordnung (EU) Nr. 1306/2013 folgende Daten für das betreffende Haushaltsjahr via Internet veröffentlicht werden: Name, Gemeinde samt Postleitzahl, Betrag der Zahlungen aus dem EGFL, Betrag der Zahlungen aus dem ELER einschließlich der nationalen Anteile sowie Bezeichnung und Beschreibung der geförderten Maßnahmen unter Angabe des jeweiligen EU-Fonds. Zur Geltendmachung der Rechte als Betroffener gemäß dem 5. Abschnitt des DSG 2000 ist ein schriftlicher Antrag bei der AMA einzubringen.

1.11.4 Rechte gemäß Datenschutz-Grundverordnung

Die Förderungswerberin oder der Förderungswerber nimmt das Recht auf Auskunft, Berichtigung, Löschung, Einschränkung, Datenübertragbarkeit, Widerruf und Widerspruch sowie die Beschwerdemöglichkeit bei der Datenschutzbehörde zur Kenntnis.

3

1.12 Berichte

1.12.1 Meldung der Auszahlung

Die AMA hat dem BMNT und den Bundesländern zeitgerecht für die Auszahlung im Folgemonat die voraussichtliche Höhe der notwendigen Bundes- und Landesmittel zu melden.

1.12.2 Fachlicher Bericht

Die AMA hat über die ausbezahlten Mittel einen fachlichen Bericht (Verwendungsnachweise) zum Stichtag 31.12. des jeweiligen Jahres zu erstellen, wobei die Auszahlung des Landeszuschusses in geeigneter Form nachzuweisen ist, und diesen Bericht bis 31.03. des Folgejahres dem BMNT zur Genehmigung vorzulegen.

1.12.3 Bericht über Kontrolltätigkeit

Die AMA hat bis 30.06. des auf das Förderungsjahr folgenden Kalenderjahres dem BMNT einen Bericht über die Kontrolltätigkeit zu übermitteln.

1.13 Sonstige relevante Bestimmungen

1.13.1 Allgemeine Rahmenrichtlinie

Die „Allgemeinen Rahmenrichtlinien für die Gewährung von Förderungen aus Bundesmitteln“ (ARR 2014) bilden einen integrierenden Bestandteil dieser Sonderrichtlinie und sind auf die gegenständlichen Förderungsmaßnahmen anzuwenden, soweit in der vorliegenden Sonderrichtlinie nicht anderes bestimmt ist.

1.13.2 Subjektives Recht

Ein subjektives Recht (Rechtsanspruch) auf Gewährung einer Förderung entsteht aus der Erlassung dieser Sonderrichtlinie nicht.

1.13.3 Gleichbehandlungs- und Behindertengleichstellungsgesetz

Förderungen dürfen nur jenen Förderungswerberinnen oder Förderungswerbern gewährt werden, die das Gleichbehandlungsgesetz (Gleichbehandlungsgesetz, BGBl. I Nr. 66/2004) und das Bundes-Behindertengleichstellungsgesetz (§ 8 Behindertengleichstellungsgesetz, BGBl. I Nr. 82/2005) sowie das Diskriminierungsverbot gemäß § 7b des Behinderteneinstellungsgesetzes (BEinstG), BGBl. Nr. 22/1970, beachten.

1.13.4 Verbot der Abtretung, Anweisung, Verpfändung und sonstigen Verfügung

Die Abtretung von Forderungen sowie Anweisung, Verpfändung oder sonstige Verfügung über Forderungen der Förderungswerberin oder des Förderungswerbers auf Grund von Förderungszusagen nach dieser Sonderrichtlinie ist der Republik Österreich gegenüber unwirksam.

1.13.5 Publikation und Information

Der Hinweis über die Erlassung dieser Sonderrichtlinie oder ihre Änderung sowie der Text der Sonderrichtlinie selbst werden auf der Homepage des BMNT unter www.bmnt.gv.at veröffentlicht.

Die AMA hat darüber hinaus für eine geeignete Information der potentiellen Förderungswerberinnen und Förderungswerber zu sorgen (insbesondere Informationen auf der Homepage www.ama.at, Auflage von Merkblättern).

1.14 Gerichtsstand

Für Streitigkeiten aus dem zwischen Bund und der Förderungswerberin oder dem Förderungswerber bestehenden Förderungsvertrag bzw. über das (Nicht-)Zustandekommen des Förderungsvertrags und dessen Rechtsfolgen gilt als ausschließlicher Gerichtsstand Wien.

1.15 Anwendbarkeit

Diese Sonderrichtlinie ist aufgrund der Genehmigung des Programms LE 14-20 durch die Europäische Kommission auf alle ab 1.1.2015 gestellten Anträge und abgeschlossenen Verträge anzuwenden.

Änderungen dieser Sonderrichtlinie treten am Tag nach der Publikation in Kraft, soweit nicht ein anderes Inkrafttreten vorgesehen ist.

Die mit GZ BMNT-LE.1.1.6/0004-II/3/2019 durchgeführten Änderungen sind auf alle ab dem Antragsjahr 2019 neu gestellten Anträge und abgeschlossenen Verträge anzuwenden. Davon abweichend ist Punkt 1.10.2.2 bereits auf das Antragsjahr 2016 anzuwenden.

2 ÜBERSICHT ÜBER DIE ANHÄNGE, DIE EINEN INTEGRALEN BESTANDTEIL DER SONDERRICHTLINIE DARSTELLEN

Anhang A	RGVE-Schlüssel
Anhang B	Gebietskulisse (Karte und Liste)

1



ANHANG ZUR SONDERRICHTLINIE

Ausgleichszulage (AZ)

Sonderrichtlinie der Bundesministerin für Nachhaltigkeit und Tourismus zur Gewährung von Zahlungen für aus naturbedingten oder anderen spezifischen Gründen benachteiligte Gebiete im Rahmen des Österreichischen Programms für ländliche Entwicklung 2014 - 2020.

idF GZ BMNT-LE.1.1.6/0004-II/3/2019

Stammfassung: GZ BMLFUW-LE.1.1.6/0001-II/3/2015)

Übersicht über die Anhänge zur AZ

Anhang A	RGVE-Schlüssel.....	27
Anhang B	Gebietskulisse	28

Anhang A RGVE-Schlüssel

Tierart	RGVE pro Stück	
Rinder		
Rinder unter ½ Jahr	0,40	
Rinder ½ bis unter 2 Jahre	0,60	
Rinder ab 2 Jahre	1,00	
Zwergzebu und andere Zwergrinder unter ½ Jahr	0,20	
Zwergzebu und andere Zwergrinder ½ bis unter 2 Jahre	0,30	
Zwergzebu und andere Zwergrinder ab 2 Jahre	0,50	
Schafe		
Schafe ab 1 Jahr	0,15	
Schafe bis unter 1 Jahr	0,07	
Ziegen		
Ziegen ab 1 Jahr	0,15	
Ziegen bis unter 1 Jahr	0,07	
Pferde, Ponys, Esel und "Kreuzungen"		
Rassen mit Widerristhöhe bis 1,48 m und Endgewicht bis 300 kg		
Fohlen unter 1/2 Jahr	0,20	1
Jungtiere ½ bis unter 3 Jahre	0,30	
Stuten, Hengste, Wallache ab 3 Jahre	0,50	
Rassen mit Widerristhöhe über 1,48 m und/oder Endgewicht über 300 kg		
Fohlen unter 1/2 Jahr	0,40	1
Jungtiere ½ bis unter 3 Jahre	0,60	
Stuten, Hengste, Wallache ab 3 Jahre	1,00	
Andere Raufutterverzehende GVE*		
Rotwild ab 1 Jahr	0,25	
Damwild und anderes Zuchtwild ab 1 Jahr	0,15	
Lama ab 1 Jahr	0,15	
Lamas, Rotwild, Damwild oder anderes Zuchtwild unter 1 Jahr	0,07	

* Pflanzenfressende Wildhuftiere, die in Gefangenschaft gehalten, gezüchtet oder zum Zwecke der Fleischgewinnung getötet werden, sofern die Haltung auf landwirtschaftlichen Nutzflächen erfolgt.

Anhang B Gebietskulisse

3

Benachteiligte landwirtschaftliche Gebiete in Österreich

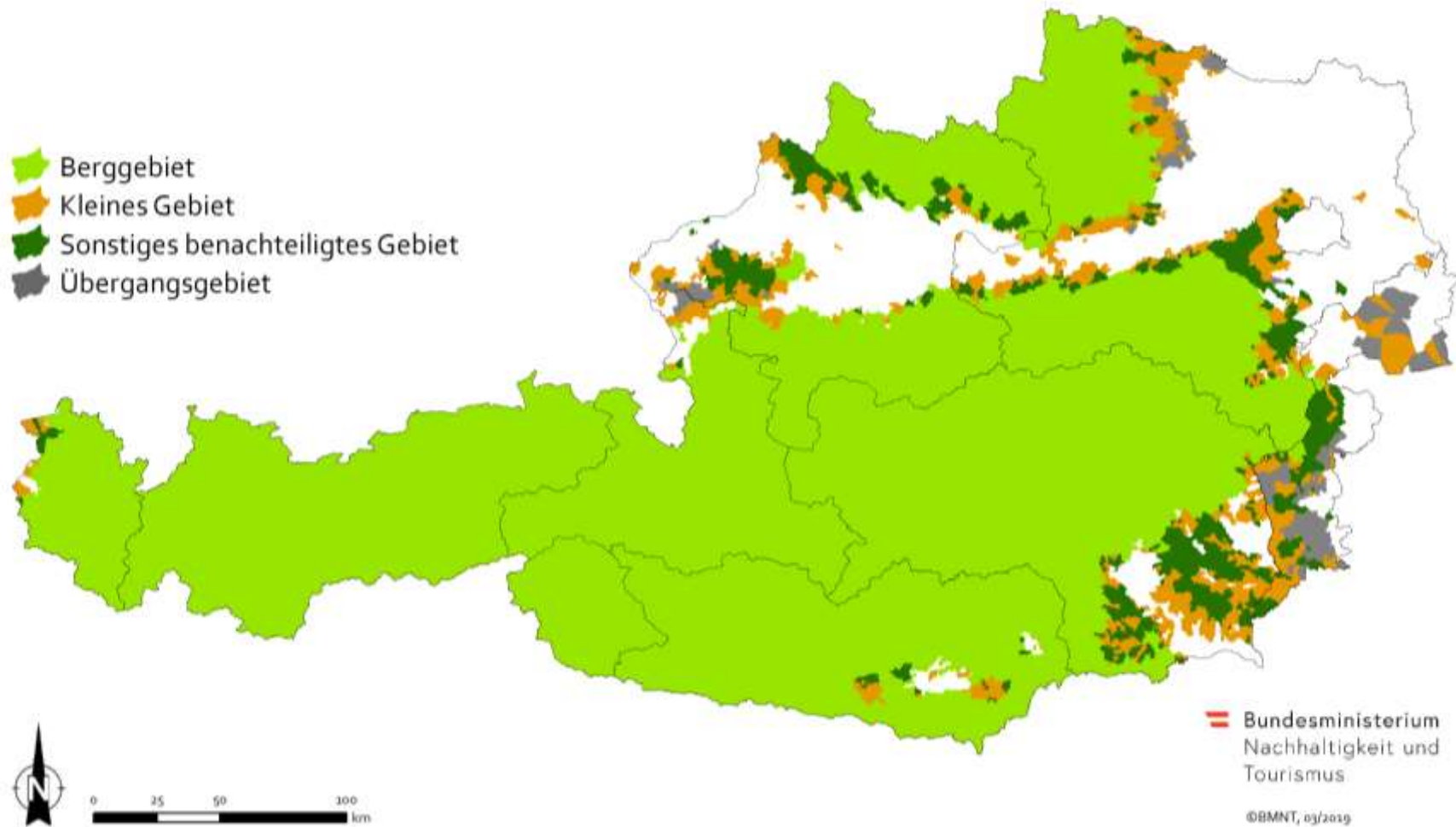

BL	GKZ	GEMEINDE	GEBIET *)	KG-Nr.	KATASTRALGEMEINDE (KG)
BGLD	10201	RUST	6	30018	Rust
BGLD	10301	BREITENBRUNN AM NEUSIEDLER SEE	5	30001	Breitenbrunn am Neusiedler See
BGLD	10302	DONNERSKIRCHEN	6	30002	Donnerskirchen
BGLD	10307	MOERBISCH AM SEE	6	30012	Mörbisch am See
BGLD	10310	OGGAU AM NEUSIEDLER SEE	5	30015	Oggau
BGLD	10312	PURBACH AM NEUSIEDLER SEE	6	30017	Purbach am Neusiedlersee
BGLD	10313	ST. MARGARETHEN IM BURGENLAND	6	30020	St. Margarethen
BGLD	10314	SCHUETZEN AM GEBIRGE	5	30021	Schützen am Gebirge
BGLD	10321	STOTZING	5	30024	Stotzing
BGLD	10401	BOCKSDORF	6	31001	Bocksdorf
BGLD	10402	BURGAUBERG-NEUDAUBERG	5	31002	Burgauberg
BGLD	10402	BURGAUBERG-NEUDAUBERG	5	31031	Neudauberg
BGLD	10403	EBERAU	6	31022	Kroatisch Ehrendorf
BGLD	10404	GERERSDORF-SULZ	5	31010	Gerersdorf bei Güssing
BGLD	10404	GERERSDORF-SULZ	4	31039	Rehgraben
BGLD	10404	GERERSDORF-SULZ	5	31050	Sulz im Burgenland
BGLD	10405	GUESSING	6	31011	Glasing
BGLD	10405	GUESSING	6	31013	Güssing
BGLD	10405	GUESSING	6	31024	Krottendorf bei Güssing
BGLD	10405	GUESSING	6	31043	St. Nikolaus
BGLD	10405	GUESSING	6	31047	Steingraben
BGLD	10405	GUESSING	6	31056	Urbersdorf
BGLD	10406	GUETTENBACH	6	31014	Güttenbach
BGLD	10407	HEILIGENBRUNN	5	31003	Deutsch Bieling
BGLD	10407	HEILIGENBRUNN	6	31016	Hagensdorf im Burgenland
BGLD	10407	HEILIGENBRUNN	5	31018	Heiligenbrunn
BGLD	10407	HEILIGENBRUNN	6	31028	Luising
BGLD	10407	HEILIGENBRUNN	5	31040	Reinersdorf
BGLD	10408	KUKMIRN	4	31007	Eisenhüttl
BGLD	10408	KUKMIRN	4	31025	Kukmirn
BGLD	10408	KUKMIRN	4	31027	Limbach
BGLD	10408	KUKMIRN	4	31032	Neusiedl bei Güssing
BGLD	10409	NEUBERG IM BURGENLAND	6	31030	Neuberg
BGLD	10410	NEUSTIFT BEI GUESSING	4	31033	Neustift bei Güssing
BGLD	10411	OLBENDORF	5	31035	Olbendorf
BGLD	10412	OLLERSDORF IM BURGENLAND	5	31036	Ollersdorf
BGLD	10413	ST. MICHAEL IM BURGENLAND	4	31009	Gamischdorf
BGLD	10413	ST. MICHAEL IM BURGENLAND	6	31042	St. Michael im Burgenland
BGLD	10413	ST. MICHAEL IM BURGENLAND	5	31044	Schallendorf im Burgenland
BGLD	10414	STEGERSBACH	5	31045	Stegersbach
BGLD	10415	STINATZ	5	31048	Stinatz
BGLD	10416	STREM	6	31004	Deutsch Ehrendorf

BL	GKZ	GEMEINDE	GEBIET *)	KG-Nr.	KATASTRALGEMEINDE (KG)
BGLD	10416	STREM	6	31046	Steinfurt
BGLD	10416	STREM	6	31049	Strem
BGLD	10416	STREM	5	31051	Sumetendorf
BGLD	10417	TOBAJ	6	31005	Deutsch Tschantschendorf
BGLD	10417	TOBAJ	4	31017	Hasendorf im Burgenland
BGLD	10417	TOBAJ	6	31023	Kroatisch Tschantschendorf
BGLD	10417	TOBAJ	6	31037	Punitz
BGLD	10417	TOBAJ	6	31052	Tobaj
BGLD	10417	TOBAJ	6	31054	Tudersdorf
BGLD	10418	HACKERBERG	5	31015	Hackerberg
BGLD	10419	WOERTERBERG	5	31058	Wörterberg
BGLD	10420	GROSSMUERBISCH	4	31012	Großmürbisch
BGLD	10421	INZENHOF	4	31020	Inzenhof
BGLD	10422	KLEINMUERBISCH	4	31021	Kleinmürbisch
BGLD	10423	TSCHANIGRABEN	4	31053	Tschanigraben
BGLD	10424	HEUGRABEN	6	31019	Heugraben
BGLD	10425	ROHR IM BURGENLAND	5	31041	Rohr im Burgenland
BGLD	10427	RAUCHWART	6	31038	Rauchwart
BGLD	10501	DEUTSCH KALTENBRUNN	5	31102	Deutsch Kaltenbrunn
BGLD	10501	DEUTSCH KALTENBRUNN	5	31124	Rohrbrunn
BGLD	10502	ELTENDORF	6	31106	Eltendorf
BGLD	10502	ELTENDORF	5	31133	Zahling
BGLD	10503	HEILIGENKREUZ IM LAFNITZTAL	6	31109	Heiligenkreuz im Lafnitztal
BGLD	10503	HEILIGENKREUZ IM LAFNITZTAL	5	31122	Poppendorf im Burgenland
BGLD	10504	JENNERSDORF	5	31107	Grieselstein
BGLD	10504	JENNERSDORF	4	31110	Henndorf im Burgenland
BGLD	10504	JENNERSDORF	5	31111	Jennersdorf
BGLD	10504	JENNERSDORF	5	31123	Rax
BGLD	10505	MINIHOF-LIEBAU	4	31116	Minihof-Liebau
BGLD	10505	MINIHOF-LIEBAU	4	31128	Tauka
BGLD	10505	MINIHOF-LIEBAU	4	31132	Windisch Minihof
BGLD	10506	MOGERSDORF	5	31103	Deutsch Minihof
BGLD	10506	MOGERSDORF	5	31117	Mogersdorf
BGLD	10506	MOGERSDORF	5	31129	Wallendorf
BGLD	10507	NEUHAUS AM KLAUSENBACH	4	31101	Bonisdorf
BGLD	10507	NEUHAUS AM KLAUSENBACH	4	31112	Kalch
BGLD	10507	NEUHAUS AM KLAUSENBACH	4	31115	Krottendorf bei Neuhaus
BGLD	10507	NEUHAUS AM KLAUSENBACH	4	31119	Neuhaus am Klausenbach
BGLD	10508	RUDERSDORF	5	31104	Dobersdorf
BGLD	10508	RUDERSDORF	5	31126	Rudersdorf
BGLD	10509	ST. MARTIN AN DER RAAB	5	31105	Doiber
BGLD	10509	ST. MARTIN AN DER RAAB	5	31108	Gritsch
BGLD	10509	ST. MARTIN AN DER RAAB	5	31120	Neumarkt an der Raab

BL	GKZ	GEMEINDE	GEBIET *)	KG-Nr.	KATASTRALGEMEINDE (KG)
BGLD	10509	ST. MARTIN AN DER RAAB	4	31121	Oberdrosen
BGLD	10509	ST. MARTIN AN DER RAAB	5	31127	St. Martin an der Raab
BGLD	10509	ST. MARTIN AN DER RAAB	5	31131	Welten
BGLD	10510	WEICHSELBAUM	4	31114	Krobotek
BGLD	10510	WEICHSELBAUM	5	31125	Rosendorf
BGLD	10510	WEICHSELBAUM	5	31130	Weichselbaum
BGLD	10511	KOENIGSDORF	5	31113	Königsdorf
BGLD	10512	MUEHLGRABEN	4	31118	Mühlgraben
BGLD	10602	FORCHTENSTEIN	3		
BGLD	10604	LOIPERSBACH IM BURGENLAND	5	30107	Loipersbach
BGLD	10604	LOIPERSBACH IM BURGENLAND	5	30124	Loipersbach-Kogel
BGLD	10605	MARZ	5	30108	Marz
BGLD	10610	ROHRBACH BEI MATTERSBURG	5	30114	Rohrbach bei Mattersburg
BGLD	10613	SIEGGGRABEN	3		
BGLD	10615	WIESEN	5	30121	Wiesen
BGLD	10701	ANDAU	6	32001	Andau
BGLD	10702	APETLON	5	32002	Apetlon
BGLD	10709	ILLMITZ	5	32010	Illmitz
BGLD	10710	JOIS	6	32011	Jois
BGLD	10713	NEUSIEDL AM SEE	6	32016	Neusiedl am See
BGLD	10716	PAMHAGEN	6	32019	Pamhagen
BGLD	10718	PODERSDORF AM SEE	6	32021	Podersdorf am See
BGLD	10720	TADTEN	5	32024	Tadten
BGLD	10721	WALLERN IM BURGENLAND	6	32025	Wallern im Burgenland
BGLD	10722	WEIDEN AM SEE	6	32026	Weiden am See
BGLD	10723	WINDEN AM SEE	6	32027	Winden
BGLD	10802	DRASSMARKT	4	33005	Draßmarkt
BGLD	10802	DRASSMARKT	4	33017	Karl
BGLD	10802	DRASSMARKT	4	33044	Oberrabnitz
BGLD	10806	KAISERSDORF	4	33015	Kaisersdorf
BGLD	10807	KOBERSDORF	4	33021	Kobersdorf
BGLD	10807	KOBERSDORF	4	33031	Lindgraben
BGLD	10807	KOBERSDORF	4	33042	Oberpetersdorf
BGLD	10808	LACKENBACH	5	33025	Lackenbach
BGLD	10809	LOCKENHAUS	4	33008	Glashütten bei Langeck
BGLD	10809	LOCKENHAUS	5	33011	Hammerteich
BGLD	10809	LOCKENHAUS	6	33013	Hochstraß
BGLD	10809	LOCKENHAUS	6	33028	Langeck
BGLD	10809	LOCKENHAUS	6	33032	Lockenhaus
BGLD	10809	LOCKENHAUS	4	33066	Langeck-Eichwald
BGLD	10811	MANNERSDORF AN DER RABNITZ	6	33048	Rattersdorf-Liebing
BGLD	10812	MARKT ST. MARTIN	4	33027	Landsee
BGLD	10812	MARKT ST. MARTIN	4	33038	Neudorf bei Landsee
BGLD	10812	MARKT ST. MARTIN	4	33054	St. Martin
BGLD	10814	NEUTAL	5	33039	Neutal

BL	GKZ	GEMEINDE	GEBIET *)	KG-Nr.	KATASTRALGEMEINDE (KG)
BGLD	10817	PILGERSDORF	4	33001	Bubendorf
BGLD	10817	PILGERSDORF	4	33002	Deutsch Gerisdorf
BGLD	10817	PILGERSDORF	4	33022	Kogl
BGLD	10817	PILGERSDORF	4	33029	Lebenbrunn
BGLD	10817	PILGERSDORF	4	33045	Pilgersdorf
BGLD	10817	PILGERSDORF	4	33050	Salmannsdorf
BGLD	10817	PILGERSDORF	4	33053	Steinbach
BGLD	10818	PIRINGSDORF	4	33046	Piringsdorf
BGLD	10820	RITZING	4	33049	Ritzing
BGLD	10821	STEINBERG-DOERFL	4	33004	Dörfel
BGLD	10821	STEINBERG-DOERFL	6	33055	Steinberg
BGLD	10822	STOOB	4	33056	Stoob
BGLD	10823	WEPERSDORF	4	33016	Kalkgruben
BGLD	10823	WEPERSDORF	4	33058	Tschurndorf
BGLD	10823	WEPERSDORF	4	33065	Weppersdorf
BGLD	10824	LACKENDORF	4	33026	Lackendorf
BGLD	10825	UNTERRABNITZ-SCHWENDGRABEN	4	33059	Unterrfrauenhaid
BGLD	10826	UNTERRABNITZ-SCHWENDGRABEN	4	33052	Schwendgraben
BGLD	10826	UNTERRABNITZ-SCHWENDGRABEN	4	33063	Unterrabnitz
BGLD	10827	WEINGRABEN	4	33064	Weingraben
BGLD	10901	BAD TATZMANNSDORF	4	34007	Bad Tatzmannsdorf
BGLD	10901	BAD TATZMANNSDORF	4	34032	Jormannsdorf
BGLD	10901	BAD TATZMANNSDORF	4	34080	Sulzriegel
BGLD	10902	BERNSTEIN	3		
BGLD	10903	DEUTSCH SCHUETZEN-EISENBERG	4	34017	Eisenberg an der Pinka
BGLD	10904	GRAFENSCHACHEN	5	34021	Grafenschachen
BGLD	10904	GRAFENSCHACHEN	5	34041	Kroisegg
BGLD	10905	GROSSPETERSDORF	5	34047	Miedlingsdorf
BGLD	10907	KEMETEN	4	34033	Kemetten
BGLD	10908	KOHFIDISCH	6	34027	Harmisch
BGLD	10908	KOHFIDISCH	6	34034	Kirchfidisch
BGLD	10908	KOHFIDISCH	6	34039	Kohfidisch
BGLD	10909	LITZELSDORF	4	34042	Litzelsdorf
BGLD	10910	LOIPERSDORF-KITZLADEN	6	34035	Kitzladen
BGLD	10910	LOIPERSDORF-KITZLADEN	6	34043	Loipersdorf
BGLD	10911	MARIASDORF	4	34008	Bergwerk
BGLD	10911	MARIASDORF	5	34022	Grodnau
BGLD	10911	MARIASDORF	5	34044	Mariasdorf
BGLD	10911	MARIASDORF	5	34053	Neustift bei Schlaining
BGLD	10911	MARIASDORF	5	34081	Tauchen
BGLD	10912	MARKT ALLHAU	6	34010	Buchschachen
BGLD	10912	MARKT ALLHAU	6	34045	Allhau Markt
BGLD	10913	MARKT NEUHODIS	5	34003	Althodis
BGLD	10913	MARKT NEUHODIS	6	34046	Neuhodis Markt
BGLD	10914	MISCHENDORF	6	34023	Großbachselten
BGLD	10914	MISCHENDORF	6	34036	Kleinbachselten

BL	GKZ	GEMEINDE	GEBIET *)	KG-Nr.	KATASTRALGEMEINDE (KG)
BGLD	10914	MISCHENDORF	6	34040	Kotezicken
BGLD	10914	MISCHENDORF	6	34048	Mischendorf
BGLD	10914	MISCHENDORF	4	34050	Neuhaus in der Wart
BGLD	10914	MISCHENDORF	4	34066	Rohrbach an der Teich
BGLD	10915	OBERDORF IM BURGENLAND	4	34054	Oberdorf
BGLD	10916	OBERSCHUETZEN	4	34005	Aschau
BGLD	10916	OBERSCHUETZEN	6	34056	Oberschützen
BGLD	10916	OBERSCHUETZEN	5	34073	Schmiedrait
BGLD	10916	OBERSCHUETZEN	6	34083	Unterschützen
BGLD	10916	OBERSCHUETZEN	6	34089	Willersdorf
BGLD	10917	OBERWART	5	34057	Oberwart
BGLD	10917	OBERWART	5	34070	St. Martin in der Wart
BGLD	10918	PINKAFELD	4	34028	Hochart
BGLD	10918	PINKAFELD	5	34058	Pinkafeld
BGLD	10920	RIEDLINGSDORF	6	34065	Riedlingsdorf
BGLD	10921	ROENTURM AN DER PINKA	6	34067	Rotenturm an der Pinka
BGLD	10921	ROENTURM AN DER PINKA	6	34076	Siget in der Wart
BGLD	10921	ROENTURM AN DER PINKA	4	34077	Spitzzicken
BGLD	10923	STADTSCHLAINING	5	34004	Altschlaining
BGLD	10923	STADTSCHLAINING	4	34014	Drumling
BGLD	10923	STADTSCHLAINING	4	34020	Goberling
BGLD	10923	STADTSCHLAINING	6	34051	Neumarkt im Tauchental
BGLD	10923	STADTSCHLAINING	4	34078	Stadtschlaining
BGLD	10924	UNTERKOHLSAETTEN	4	34019	Glashütten bei Schlaining
BGLD	10924	UNTERKOHLSAETTEN	4	34025	Günseck
BGLD	10924	UNTERKOHLSAETTEN	4	34030	Holzschlag
BGLD	10924	UNTERKOHLSAETTEN	4	34055	Oberkohlstätten
BGLD	10924	UNTERKOHLSAETTEN	4	34082	Unterkohlstätten
BGLD	10925	UNTERWART	6	34018	Eisenzicken
BGLD	10925	UNTERWART	4	34084	Unterwart
BGLD	10926	WEIDEN BEI RECHNITZ	6	34001	Allersdorf
BGLD	10926	WEIDEN BEI RECHNITZ	5	34002	Allersgraben
BGLD	10926	WEIDEN BEI RECHNITZ	5	34049	Mönchmeierhof
BGLD	10926	WEIDEN BEI RECHNITZ	5	34059	Podgoria
BGLD	10926	WEIDEN BEI RECHNITZ	4	34060	Podler
BGLD	10926	WEIDEN BEI RECHNITZ	5	34061	Rauhriegel
BGLD	10926	WEIDEN BEI RECHNITZ	6	34068	Rumpersdorf
BGLD	10926	WEIDEN BEI RECHNITZ	6	34085	Weiden bei Rechnitz
BGLD	10926	WEIDEN BEI RECHNITZ	6	34092	Zuberbach
BGLD	10927	WIESFLECK	4	34074	Schönherrn
BGLD	10927	WIESFLECK	4	34075	Schreibersdorf
BGLD	10927	WIESFLECK	4	34086	Weinberg im Burgenland
BGLD	10927	WIESFLECK	5	34088	Wiesfleck
BGLD	10928	WOLFAU	6	34090	Wolfau
BGLD	10929	NEUSTIFT AN DER LAFNITZ	5	34052	Neustift an der Lafnitz
KTN	20101	KLAGENFURT	3	72116	Großponfeld

BL	GKZ	GEMEINDE	GEBIET *)	KG-Nr.	KATASTRALGEMEINDE (KG)
KTN	20101	KLAGENFURT	3	72136	Lendorf
KTN	20101	KLAGENFURT	3	72114	Grossbuch
KTN	20101	KLAGENFURT	3	72128	Kleinbuch
KTN	20101	KLAGENFURT	3	72146	Nagra
KTN	20101	KLAGENFURT	3	72147	Neudorf
KTN	20101	KLAGENFURT	3	72171	St. Peter am Karlsberg
KTN	20101	KLAGENFURT	3	72174	St. Peter bei Tentschach
KTN	20101	KLAGENFURT	3	72183	Tentschach
KTN	20101	KLAGENFURT AM WOERTHERSEE	4	72110	Goritschitzen
KTN	20101	KLAGENFURT AM WOERTHERSEE	3	72116	Großponfeld
KTN	20101	KLAGENFURT AM WOERTHERSEE	3	72136	Lendorf
KTN	20101	KLAGENFURT AM WOERTHERSEE	5	72142	Marolla
KTN	20101	KLAGENFURT AM WOERTHERSEE	5	72194	Viktring
KTN	20201	VILLACH	3		
KTN	20302	DELLACH	3		
KTN	20305	HERMAGOR-PRESSEGGER SEE	3		
KTN	20306	KIRCHBACH	3		
KTN	20307	KOETSCHACH-MAUTHEN	3		
KTN	20316	SANKT STEFAN	3		
KTN	20320	GITSCHTAL	3		
KTN	20321	LESACHTAL	3		
KTN	20402	EBENTHAL IN KAERNTEN	3	72119	Gurnitz
KTN	20402	EBENTHAL IN KAERNTEN	3	72121	Hinterradsberg
KTN	20402	EBENTHAL IN KAERNTEN	3	72132	Kreuth
KTN	20402	EBENTHAL IN KAERNTEN	3	72138	Lipizach
KTN	20402	EBENTHAL IN KAERNTEN	3	72143	Mieger
KTN	20402	EBENTHAL IN KAERNTEN	3	72157	Radsberg
KTN	20402	EBENTHAL IN KAERNTEN	3	72162	Rottenstein
KTN	20403	FEISTRITZ IM ROSENTAL	3		
KTN	20405	FERLACH	3		
KTN	20409	GRAFENSTEIN	3	72102	Berg
KTN	20409	GRAFENSTEIN	3	72163	Saager
KTN	20409	GRAFENSTEIN	5	72200	Wölfnitz
KTN	20412	KEUTSCHACH AM SEE	3		
KTN	20414	KOETTMANNSDORF	3		
KTN	20415	KRUMPENDORF AM WOERTHER SEE	3	72118	Guritsch II
KTN	20415	KRUMPENDORF AM WOERTHER SEE	3	72104	Drasing
KTN	20415	KRUMPENDORF AM WOERTHER SEE	3	72155	Pritschitz
KTN	20415	KRUMPENDORF AM WOERTHERSEE	3	72118	Guritsch II

BL	GKZ	GEMEINDE	GEBIET *)	KG-Nr.	KATASTRALGEMEINDE (KG)
KTN	20416	LUDMANNSDORF	3		
KTN	20417	MARIA RAIN	3		
KTN	20418	MARIA SAAL	3	72124	Kading
KTN	20418	MARIA SAAL	3	72144	Moederndorf
KTN	20418	MARIA SAAL	3	72140	Maria Saal
KTN	20418	MARIA SAAL	3	72154	Possau
KTN	20418	MARIA SAAL	3	72169	St. Michael am Zollfeld
KTN	20418	MARIA SAAL	3	72125	Karnburg
KTN	20418	MARIA SAAL	5	72140	Maria Saal
KTN	20418	MARIA SAAL	5	72154	Possau
KTN	20419	MARIA WOERTH	3		
KTN	20421	MOOSBURG	4	72101	Bärndorf
KTN	20421	MOOSBURG	4	72111	Gradeneegg
KTN	20421	MOOSBURG	4	72131	Kreggab
KTN	20421	MOOSBURG	4	72145	Moosburg
KTN	20421	MOOSBURG	4	72173	St. Peter bei Moosburg
KTN	20421	MOOSBURG	4	72179	Seigbichl
KTN	20421	MOOSBURG	4	72186	Tigring
KTN	20421	MOOSBURG	4	72192	Tuderschitz
KTN	20424	POERTSCHACH AM WOERTHER SEE	3		
KTN	20425	POGGERSDORF	3	72137	Linsenberg
KTN	20425	POGGERSDORF	5	72135	Leibsdorf
KTN	20425	POGGERSDORF	5	72199	Windisch St. Michael
KTN	20428	SANKT MARGARETEN IM ROSENTAL	3		
KTN	20432	SCHIEFLING AM SEE	3		
KTN	20435	TECHELSBERG AM WOERTHER SEE	3		
KTN	20441	ZELL	3		
KTN	20442	MAGDALENSBERG	3	72108	Gammersdorf
KTN	20442	MAGDALENSBERG	3	72176	St. Thomas
KTN	20442	MAGDALENSBERG	3	72178	Schurianhof
KTN	20442	MAGDALENSBERG	3	72187	Timenitz
KTN	20442	MAGDALENSBERG	3	72203	Zeiselberg
KTN	20442	MAGDALENSBERG	3	72107	Freudenberg
KTN	20442	MAGDALENSBERG	3	72149	Ottmanach
KTN	20442	MAGDALENSBERG	3	72193	Vellach
KTN	20501	ALTHOFEN	3		
KTN	20502	BRUECKL	3		
KTN	20503	DEUTSCH-GRIFFEN	3		
KTN	20504	EBERSTEIN	3		
KTN	20505	FRIESACH	3		
KTN	20506	GLOEDNITZ	3		
KTN	20508	GURK	3		
KTN	20509	GUTTARING	3		
KTN	20511	HUETTENBERG	3		
KTN	20512	KAPPEL AM KRAPPFELD	3		
KTN	20513	KLEIN SANKT PAUL	3		
KTN	20515	LIEBENFELS	3		
KTN	20518	METNITZ	3		

BL	GKZ	GEMEINDE	GEBIET *)	KG-Nr.	KATASTRALGEMEINDE (KG)
KTN	20519	MICHELDORF	3		
KTN	20520	MOELBLING	3		
KTN	20523	SANKT GEORGEN AM LAENGSEE	3		
KTN	20527	SANKT VEIT AN DER GLAN	3		
KTN	20530	STRASSBURG	3		
KTN	20531	WEITENSFELD IM GURKTAL	3		
KTN	20534	FRAUENSTEIN	3		
KTN	20601	BAD KLEINKIRCHHEIM	3		
KTN	20602	BALDRAMSDORF	3		
KTN	20603	BERG IM DRAUTAL	3		
KTN	20604	DELLACH IM DRAUTAL	3		
KTN	20605	GROSSKIRCHHEIM	3		
KTN	20607	FLATTACH	3		
KTN	20608	GMUEND IN KAERNTEN	3		
KTN	20609	GREIFENBURG	3		
KTN	20610	HEILIGENBLUT	3		
KTN	20611	IRSCHEN	3		
KTN	20613	KLEBLACH-LIND	3		
KTN	20616	LENDORF	3		
KTN	20618	MALLNITZ	3		
KTN	20619	MALTA	3		
KTN	20620	MILLSTATT	3		
KTN	20622	MOERTSCHACH	3		
KTN	20624	MUEHLDOERF	3		
KTN	20625	OBERDRAUBURG	3		
KTN	20627	OBERVELLACH	3		
KTN	20630	RADENTHEIN	3		
KTN	20631	RANGERSDORF	3		
KTN	20632	RENNWEG AM KATSCHBERG	3		
KTN	20633	SACHSENBURG	3		
KTN	20634	SEEBODEN	3		
KTN	20635	SPITTAL AN DER DRAU	3		
KTN	20636	STALL	3		
KTN	20637	STEINFELD	3		
KTN	20638	TREBESING	3		
KTN	20639	WEISSENSEE	3		
KTN	20640	WINKLERN	3		
KTN	20642	KREMS IN KAERNTEN	3		
KTN	20643	LURNFELD	3		
KTN	20644	REISSECK	3		
KTN	20701	AFRITZ AM SEE	3		
KTN	20702	ARNOLDSTEIN	3		
KTN	20703	ARRIACH	3		
KTN	20705	BAD BLEIBERG	3		
KTN	20707	FEISTRITZ AN DER GAIL	3		
KTN	20708	FELD AM SEE	3		
KTN	20710	FERNDORF	3		

BL	GKZ	GEMEINDE	GEBIET *)	KG-Nr.	KATASTRALGEMEINDE (KG)
KTN	20711	FINKENSTEIN AM FAAKER SEE	3		
KTN	20712	FRESACH	3		
KTN	20713	HOHENTHURN	3		
KTN	20719	NOETSCH IM GAILTAL	3		
KTN	20720	PATERNION	3		
KTN	20721	ROSEGG	5	75302	Berg
KTN	20721	ROSEGG	5	75304	Emmersdorf
KTN	20721	ROSEGG	5	75313	Rosegg
KTN	20722	SANKT JAKOB IM ROSENTAL	3		
KTN	20723	STOCKENBOI	3		
KTN	20724	TREFFEN	3		
KTN	20725	VELDEN AM WOERTHERSEE	5	75301	Augsdorf
KTN	20725	VELDEN AM WOERTHERSEE	5	75303	Duel
KTN	20725	VELDEN AM WOERTHERSEE	4	75307	Kerschdorf ob Velden
KTN	20725	VELDEN AM WOERTHERSEE	4	75308	Köstenberg
KTN	20725	VELDEN AM WOERTHERSEE	5	75309	Latschach an der Drau
KTN	20725	VELDEN AM WOERTHERSEE	5	75310	Lind ob Velden
KTN	20725	VELDEN AM WOERTHERSEE	5	75315	St. Egiden
KTN	20725	VELDEN AM WOERTHERSEE	5	75318	Velden am Wörthersee
KTN	20726	WEISSENSTEIN	3		
KTN	20727	WERNBERG	5	75430	Neudorf
KTN	20727	WERNBERG	4	75438	Sand
KTN	20727	WERNBERG	5	75449	Trabenig
KTN	20727	WERNBERG	4	75451	Umberg
KTN	20727	WERNBERG	5	75456	Wernberg I
KTN	20801	BLEIBURG	3		
KTN	20802	DIEX	3		
KTN	20803	EBERNDORF	5	76101	Buchbrunn
KTN	20803	EBERNDORF	5	76102	Eberndorf
KTN	20803	EBERNDORF	5	76103	Gablem
KTN	20803	EBERNDORF	4	76105	Gösselsdorf
KTN	20803	EBERNDORF	5	76108	Kühnsdorf
KTN	20803	EBERNDORF	4	76110	Mittlern
KTN	20803	EBERNDORF	5	76111	Mökriach
KTN	20803	EBERNDORF	5	76112	Pribelsdorf
KTN	20804	EISENKAPPEL-VELLACH	3		
KTN	20805	FEISTRITZ OB BLEIBURG	3		
KTN	20806	GALLIZIEN	3		
KTN	20807	GLOBASNITZ	3		
KTN	20808	GRIFFEN	3		
KTN	20810	NEUHAUS	3		
KTN	20812	RUDEN	3		
KTN	20813	ST. KANZIAN AM KLOPEINER SEE	5	76106	Grabelsdorf

BL	GKZ	GEMEINDE	GEBIET *)	KG-Nr.	KATASTRALGEMEINDE (KG)
KTN	20813	ST. KANZIAN AM KLOPEINER SEE	5	76109	Lauchenholz
KTN	20813	ST. KANZIAN AM KLOPEINER SEE	5	76113	St. Kanzian
KTN	20813	ST. KANZIAN AM KLOPEINER SEE	5	76114	St. Marxen
KTN	20813	ST. KANZIAN AM KLOPEINER SEE	5	76116	St. Veit im Jauntal
KTN	20813	ST. KANZIAN AM KLOPEINER SEE	4	76117	Srejach
KTN	20813	ST. KANZIAN AM KLOPEINER SEE	5	76118	Stein
KTN	20815	SITTERSDORF	3		
KTN	20817	VOELKERMARKT	3		
KTN	20901	BAD SANKT LEONHARD IM LAVANTTAL	3		
KTN	20905	FRANTSCHACH - SANKT GERTRAUD	3		
KTN	20909	LAVAMUEND	3		
KTN	20911	PREITENEGG	3		
KTN	20912	REICHENFELS	3		
KTN	20913	SANKT ANDRAE	3	77261	Dachberg
KTN	20913	SANKT ANDRAE	3	77262	Eisdorf
KTN	20913	SANKT ANDRAE	3	77203	Eitweg
KTN	20913	SANKT ANDRAE	3	77225	Oberaigen
KTN	20913	SANKT ANDRAE	3	77268	Paierdorf
KTN	20913	SANKT ANDRAE	3	77241	St. Andrä
KTN	20913	SANKT ANDRAE	3	77263	Framrach
KTN	20913	SANKT ANDRAE	3	77206	Gemmersdorf
KTN	20913	SANKT ANDRAE	3	77207	Goding
KTN	20913	SANKT ANDRAE	3	77230	Poelling
KTN	20913	SANKT ANDRAE	3	77238	Schoenweg
KTN	20913	SANKT ANDRAE	3	77266	Langegg
KTN	20913	SANKT ANDRAE	3	77272	Lamm
KTN	20913	ST. ANDRAE	3	77203	Eitweg
KTN	20913	ST. ANDRAE	4	77219	Kollegg
KTN	20913	ST. ANDRAE	3	77225	Oberaigen
KTN	20913	ST. ANDRAE	3	77241	St. Andrä
KTN	20913	ST. ANDRAE	3	77261	Dachberg
KTN	20913	ST. ANDRAE	3	77262	Eisdorf
KTN	20913	ST. ANDRAE	3	77263	Framrach
KTN	20913	ST. ANDRAE	3	77268	Paierdorf
KTN	20913	ST. ANDRAE	4	77271	Winkling
KTN	20913	ST. ANDRAE	5	77203	Eitweg
KTN	20913	ST. ANDRAE	5	77268	Paierdorf
KTN	20914	SANKT GEORGEN	3		
KTN	20918	SANKT PAUL IM LAVANTTAL	3		
KTN	20923	WOLFSBERG	3		
KTN	21001	ALBECK	3		
KTN	21002	FELDKIRCHEN IN KAERNTEN	3		
KTN	21003	GLANEGG	3		

BL	GKZ	GEMEINDE	GEBIET *)	KG-Nr.	KATASTRALGEMEINDE (KG)
KTN	21004	GNESAU	3		
KTN	21005	HIMMELBERG	3		
KTN	21006	OSSIACH	3		
KTN	21007	REICHENAU	3		
KTN	21008	SANKT URBAN	3		
KTN	21009	STEINDORF AM OSSIACHER SEE	3		
KTN	21010	STEUERBERG	3		
NOE	30101	KREMS AN DER DONAU	5	12106	Egelsee
NOE	30101	KREMS AN DER DONAU	5	12123	Rehberg
NOE	30101	KREMS AN DER DONAU	5	12128	Scheibenhof
NOE	30101	KREMS AN DER DONAU	4	12132	Stein
NOE	30201	ST. POELTEN	5	19426	Dörf bei Ochsenburg
NOE	30201	ST. POELTEN	5	19434	Eggendorf
NOE	30201	ST. POELTEN	5	19449	Ganzendorf
NOE	30201	ST. POELTEN	5	19453	St. Georgen am Steinfeld
NOE	30201	ST. POELTEN	5	19473	Hart
NOE	30201	ST. POELTEN	5	19528	Mühlgang
NOE	30201	ST. POELTEN	5	19536	Ochsenburg
NOE	30201	ST. POELTEN	5	19586	Steinfeld
NOE	30201	ST. POELTEN	5	19630	Wörth
NOE	30301	WAI DHOFEN AN DER YBBS	3		
NOE	30401	WIENER NEUSTADT	4	23443	Wiener Neustadt
NOE	30501	ALLHARTSBERG	4	3301	Allhartsberg
NOE	30501	ALLHARTSBERG	4	3312	Kröllendorf
NOE	30503	ARDAGGER	3	3005	Ardagger Stift
NOE	30503	ARDAGGER	3	3019	Kollmitzberg
NOE	30506	BEHAMBERG	4	3104	Badhof
NOE	30506	BEHAMBERG	5	3122	Penz
NOE	30506	BEHAMBERG	5	3125	Ramingdorf
NOE	30506	BEHAMBERG	5	3139	Wanzenöd
NOE	30507	BIBERBACH	5	3205	Biberbach
NOE	30508	ENNSDORF	5	3109	Ennsdorf
NOE	30510	ERTL	3		
NOE	30511	EURATSFELD	4	3001	Großaigen
NOE	30511	EURATSFELD	5	3008	Euratsfeld
NOE	30511	EURATSFELD	5	3011	Gafring
NOE	30512	FERSCHNITZ	5	3027	Innerrochenbach
NOE	30515	HAIDERSHOFEN	4	3132	Sträußl
NOE	30516	HOLLENSTEIN AN DER YBBS	3		
NOE	30517	KEMATEN AN DER YBBS	5	3336	Kematen
NOE	30517	KEMATEN AN DER YBBS	5	3337	Niederhausleiten
NOE	30520	NEUHOFEN AN DER YBBS	4	3002	Amesleithen
NOE	30520	NEUHOFEN AN DER YBBS	4	3020	Kornberg
NOE	30520	NEUHOFEN AN DER YBBS	5	3025	Neuhofen an der Ybbs
NOE	30520	NEUHOFEN AN DER YBBS	5	3030	Perbersdorf

BL	GKZ	GEMEINDE	GEBIET *)	KG-Nr.	KATASTRALGEMEINDE (KG)
NOE	30520	NEUHOFEN AN DER YBBS	5	3034	Scherbling
NOE	30520	NEUHOFEN AN DER YBBS	5	3035	Schindau
NOE	30520	NEUHOFEN AN DER YBBS	4	3040	Toberstetten
NOE	30521	NEUSTADTL AN DER DONAU	3		
NOE	30524	OPPONITZ	3		
NOE	30526	SANKT GEORGEN AM REITH	3		
NOE	30527	ST. GEORGEN AM YBBSFELDE	5	3021	Krahof
NOE	30530	SANKT PETER IN DER AU	3	3210	Hohenreith
NOE	30530	SANKT PETER IN DER AU	3	3214	Kirnberg
NOE	30530	ST. PETER IN DER AU	5	3212	St. Johann in Engstetten
NOE	30530	ST. PETER IN DER AU	4	3216	St. Michael am Bruckbach
NOE	30530	ST. PETER IN DER AU	5	3218	St. Peter in der Au Dorf
NOE	30530	ST. PETER IN DER AU	5	3219	St. Peter in der Au Markt
NOE	30532	SEITENSTETTEN	3	3222	Seitenstetten Dorf
NOE	30533	SONNTAGBERG	3		
NOE	30539	WEISTRACH	4	3208	Grub
NOE	30539	WEISTRACH	5	3209	Hartlmühl
NOE	30539	WEISTRACH	5	3211	Holzschachen
NOE	30539	WEISTRACH	5	3220	Rohrbach
NOE	30539	WEISTRACH	4	3221	Schwaig
NOE	30539	WEISTRACH	5	3224	Weistrach
NOE	30543	YBBSITZ	3		
NOE	30544	ZEILLERN	5	3048	Zeillern
NOE	30601	ALLAND	4	4001	Alland
NOE	30601	ALLAND	4	4007	Glashütten
NOE	30601	ALLAND	4	4008	Groisbach
NOE	30601	ALLAND	4	4013	Äußerer Kaltenbergerforst
NOE	30601	ALLAND	4	4014	Innerer Kaltenbergerforst
NOE	30601	ALLAND	4	4019	Mayerling
NOE	30601	ALLAND	4	4024	Pöllerhof
NOE	30601	ALLAND	4	4026	Raisenmarkt
NOE	30601	ALLAND	4	4027	Rohrbach
NOE	30601	ALLAND	4	4029	Schwechatbach
NOE	30601	ALLAND	4	4037	Weißenberg
NOE	30601	ALLAND	4	4039	Windhaag
NOE	30602	ALTENMARKT AN DER TRIESTING	3		
NOE	30603	BAD VOESLAU	4	4035	Vöslau
NOE	30605	BERNDORF	4	4302	Berndorf I
NOE	30605	BERNDORF	4	4303	Berndorf II
NOE	30605	BERNDORF	4	4304	Berndorf III
NOE	30605	BERNDORF	5	4305	Berndorf IV
NOE	30608	ENZESFELD-LINDABRUNN	5	4307	Enzesfeld
NOE	30608	ENZESFELD-LINDABRUNN	5	4315	Lindabrunn

BL	GKZ	GEMEINDE	GEBIET *)	KG-Nr.	KATASTRALGEMEINDE (KG)
NOE	30609	FURTH AN DER TRIESTING	3		
NOE	30612	GUENSELSDORF	4	4010	Günselsdorf
NOE	30613	HEILIGENKREUZ	5	4012	Heiligenkreuz
NOE	30613	HEILIGENKREUZ	6	4030	Siegenfeld
NOE	30614	HERNSTEIN	3		
NOE	30615	HIRTENBERG	5	4312	Hirtenberg
NOE	30616	KLAUSEN-LEOPOLDSDORF	4	4015	Klausenleopoldsdorf
NOE	30616	KLAUSEN-LEOPOLDSDORF	4	4041	Kleinmariazellerforst
NOE	30618	KOTTINGBRUNN	5	4016	Kottingbrunn
NOE	30620	LEOBERSDORF	5	4018	Leobersdorf
NOE	30623	OBERWALTERSDORF	4	4105	Oberwaltersdorf
NOE	30625	PFAFFSTAETTEN	4	4023	Pfaffstätten
NOE	30627	POTTENSTEIN	3		
NOE	30629	REISENBERG	4	4107	Reisenberg
NOE	30631	SCHOENAU AN DER TRIESTING	4	4004	Dornau
NOE	30631	SCHOENAU AN DER TRIESTING	4	4028	Schönau an der Triesting
NOE	30635	SOOSS	4	4031	Sooß
NOE	30636	TATTENDORF	5	4040	Tattendorf
NOE	30637	TEESDORF	5	4032	Teesdorf
NOE	30645	WEISSENACH AN DER TRIESTING	3		
NOE	30646	BLUMAU-NEURISSHOF	5	4042	Blumau-Neurißhof
NOE	30719	PRELLENKIRCHEN	5	5110	Prellenkirchen
NOE	30835	MARCHEGG	5	6302	Breitensee
NOE	30856	STRASSHOF AN DER NORDBAHN	5	6024	Straßerfeld
NOE	30902	AMALIENDORF-AALFANG	3		
NOE	30903	BRAND-NAGELBERG	3		
NOE	30904	EGGERN	3		
NOE	30906	EISGARN	3		
NOE	30908	GMUEND	3		
NOE	30909	GROSSDIETMANN	3		
NOE	30910	BAD GROSSPERTHOLZ	3		
NOE	30912	GROSS-SCHOENAU	3		
NOE	30913	MOORBAD HARBACH	3		
NOE	30915	HAUGSCHLAG	3		
NOE	30916	HEIDENREICHSTEIN	3		
NOE	30917	HIRSCHBACH	3		
NOE	30920	HOHENEICH	3		
NOE	30921	KIRCHBERG AM WALDE	3		
NOE	30925	LITSCHAU	3		
NOE	30929	REINGERS	3		
NOE	30932	SANKT MARTIN	3		
NOE	30935	SCHREMS	3		
NOE	30939	UNSERFRAU-ALTWEITRA	3		
NOE	30940	WALDENSTEIN	3		
NOE	30942	WEITRA	3		

BL	GKZ	GEMEINDE	GEBIET *)	KG-Nr.	KATASTRALGEMEINDE (KG)
NOE	31016	HARDEGG	5	18103	Felling
NOE	31016	HARDEGG	5	18104	Hardegg
NOE	31016	HARDEGG	5	18105	Heufurth
NOE	31016	HARDEGG	5	18110	Mallersbach
NOE	31016	HARDEGG	6	18111	Merkersdorf
NOE	31016	HARDEGG	6	18113	Niederfladnitz
NOE	31016	HARDEGG	6	18120	Pleissing
NOE	31016	HARDEGG	5	18124	Riegersburg
NOE	31016	HARDEGG	5	18127	Umlauf
NOE	31016	HARDEGG	6	18131	Waschbach
NOE	31037	RETZ	5	18106	Hofern
NOE	31101	ALTENBURG	5	10001	Altenburg
NOE	31101	ALTENBURG	6	10007	Burgerwiesen
NOE	31101	ALTENBURG	5	10019	Fuglau
NOE	31101	ALTENBURG	5	10034	Mahrsdorf
NOE	31101	ALTENBURG	4	10059	Steinegg
NOE	31102	BRUNN AN DER WILD	5	10002	Atzelsdorf
NOE	31102	BRUNN AN DER WILD	5	10005	Brunn an der Wild
NOE	31102	BRUNN AN DER WILD	5	10010	Dappach
NOE	31102	BRUNN AN DER WILD	4	10011	Dietmannsdorf
NOE	31102	BRUNN AN DER WILD	5	10017	Frankenreith
NOE	31102	BRUNN AN DER WILD	5	10020	Fürwald
NOE	31102	BRUNN AN DER WILD	5	10035	St. Marein
NOE	31102	BRUNN AN DER WILD	5	10043	Neukirchen
NOE	31102	BRUNN AN DER WILD	5	10064	Waiden
NOE	31102	BRUNN AN DER WILD	5	10069	Wutzendorf
NOE	31104	DROSENDORF-ZISSERSDORF	5	10201	Autendorf
NOE	31104	DROSENDORF-ZISSERSDORF	5	10203	Drosendorf Altstadt
NOE	31104	DROSENDORF-ZISSERSDORF	4	10204	Drosendorf Stadt
NOE	31104	DROSENDORF-ZISSERSDORF	5	10205	Eisern
NOE	31104	DROSENDORF-ZISSERSDORF	4	10214	Heinrichsreith
NOE	31104	DROSENDORF-ZISSERSDORF	5	10223	Pingendorf
NOE	31104	DROSENDORF-ZISSERSDORF	5	10234	Oberthürnau
NOE	31104	DROSENDORF-ZISSERSDORF	5	10235	Unterthürnau
NOE	31104	DROSENDORF-ZISSERSDORF	5	10239	Wolfsbach
NOE	31104	DROSENDORF-ZISSERSDORF	5	10240	Wollmersdorf
NOE	31104	DROSENDORF-ZISSERSDORF	5	10242	Zettlitz
NOE	31104	DROSENDORF-ZISSERSDORF	5	10243	Zissersdorf
NOE	31106	GARS AM KAMP	5	10006	Buchberg
NOE	31106	GARS AM KAMP	5	10008	Burgholz
NOE	31106	GARS AM KAMP	5	10015	Etzmannsdorf am Kamp
NOE	31106	GARS AM KAMP	6	10021	Gars am Kamp

BL	KGZ	GEMEINDE	GEBIET *)	KG-Nr.	KATASTRALGEMEINDE (KG)
NOE	31106	GARS AM KAMP	5	10029	Kamegg
NOE	31106	GARS AM KAMP	6	10030	Kotzendorf
NOE	31106	GARS AM KAMP	6	10032	Loibersdorf
NOE	31106	GARS AM KAMP	6	10036	Maiersch
NOE	31106	GARS AM KAMP	6	10045	Nondorf bei Gars
NOE	31106	GARS AM KAMP	5	10062	Thunau am Kamp
NOE	31106	GARS AM KAMP	5	10065	Wanzenau
NOE	31106	GARS AM KAMP	5	10068	Wolfshof
NOE	31106	GARS AM KAMP	5	10071	Zitternberg
NOE	31106	GARS AM KAMP	5	10074	Tautendorf bei Gars
NOE	31107	GERAS	5	10202	Dallein
NOE	31107	GERAS	5	10207	Fugnitz
NOE	31107	GERAS	5	10208	Geras
NOE	31107	GERAS	5	10209	Goggitsch
NOE	31107	GERAS	5	10212	Harth
NOE	31107	GERAS	5	10217	Hötzelsdorf
NOE	31107	GERAS	5	10219	Kottaun
NOE	31107	GERAS	5	10222	Pfaffenreith
NOE	31107	GERAS	5	10225	Purgstall
NOE	31107	GERAS	5	10228	Schiermannsreith
NOE	31107	GERAS	5	10229	Sieghartsreith
NOE	31107	GERAS	5	10233	Thumeritzer Sasswald
NOE	31107	GERAS	5	10236	Trautmannsdorf
NOE	31109	HORN	5	10004	Breiteneich
NOE	31109	HORN	5	10012	Doberndorf
NOE	31109	HORN	5	10027	Horn
NOE	31109	HORN	5	10038	Mödring
NOE	31109	HORN	5	10041	Mühlfeld
NOE	31110	IRNFRIITZ-MESSERN	3		
NOE	31111	JAPONS	5	10210	Goslarn
NOE	31111	JAPONS	5	10218	Japons
NOE	31111	JAPONS	5	10231	Oberthumeritz
NOE	31111	JAPONS	5	10232	Unterthumeritz
NOE	31111	JAPONS	4	10241	Zettenreith
NOE	31111	JAPONS	5	10244	Sabatenreith
NOE	31111	JAPONS	5	10245	Schweinburg
NOE	31111	JAPONS	5	10246	Wenjapons
NOE	31113	LANGAU	5	10215	Hessendorf
NOE	31113	LANGAU	5	10220	Langau
NOE	31117	PERNEGG	5	10014	Etzelsreith
NOE	31117	PERNEGG	5	10031	Lehdorf
NOE	31117	PERNEGG	4	10033	Ludweishofen
NOE	31117	PERNEGG	5	10044	Nödersdorf
NOE	31117	PERNEGG	5	10047	Pernegg
NOE	31117	PERNEGG	5	10049	Posselsdorf
NOE	31117	PERNEGG	4	10050	Raisdorf
NOE	31117	PERNEGG	5	10058	Staningersdorf
NOE	31119	ROEHRENBACH	5	10016	Feinfeld
NOE	31119	ROEHRENBACH	5	10022	Gobelsdorf

BL	KGZ	GEMEINDE	GEBIET *)	KG-Nr.	KATASTRALGEMEINDE (KG)
NOE	31119	ROEHRENBACH	5	10023	Greillenstein
NOE	31119	ROEHRENBACH	5	10042	Neubau
NOE	31119	ROEHRENBACH	5	10053	Röhrenbach
NOE	31119	ROEHRENBACH	5	10061	Tautendorf bei Röhrenbach
NOE	31119	ROEHRENBACH	5	10067	Winkl
NOE	31119	ROEHRENBACH	5	10072	Germanns
NOE	31121	ROSENBURG-MOLD	5	10039	Mold
NOE	31121	ROSENBURG-MOLD	5	10054	Rosenburg
NOE	31121	ROSENBURG-MOLD	4	10057	Stallegg
NOE	31121	ROSENBURG-MOLD	5	10070	Zaingrub
NOE	31123	ST. BERNHARD-FRAUENHOFEN	6	10003	St. Bernhard
NOE	31123	ST. BERNHARD-FRAUENHOFEN	6	10009	Großburgstall
NOE	31123	ST. BERNHARD-FRAUENHOFEN	6	10018	Frauenhofen
NOE	31123	ST. BERNHARD-FRAUENHOFEN	5	10025	Grünberg
NOE	31123	ST. BERNHARD-FRAUENHOFEN	6	10048	Poigen
NOE	31123	ST. BERNHARD-FRAUENHOFEN	6	10060	Strögen
NOE	31129	WEITERSFELD	5	10216	Oberhöflein
NOE	31129	WEITERSFELD	5	10249	Oberfladnitz
NOE	31301	AGGSBACH	3		
NOE	31302	ALBRECHTSBERG AN DER GROSSEN KREMS	3		
NOE	31303	BERGERN IM DUNKELSTEINERWALD	3		
NOE	31304	DUERNSTEIN	3		
NOE	31311	GFOEHL	3		
NOE	31319	JAIDHOF	3		
NOE	31321	KRUMAU AM KAMP	5	12003	Dobra
NOE	31321	KRUMAU AM KAMP	5	12005	Eisenberg
NOE	31321	KRUMAU AM KAMP	5	12021	Idolsberg
NOE	31321	KRUMAU AM KAMP	4	12022	Krumau am Kamp
NOE	31321	KRUMAU AM KAMP	5	12039	Preinreichs
NOE	31321	KRUMAU AM KAMP	4	12053	Thurnberg
NOE	31321	KRUMAU AM KAMP	5	12064	Tiefenbach
NOE	31322	LANGENLOIS	6	12210	Gobelsburg
NOE	31322	LANGENLOIS	6	12212	Haindorf
NOE	31322	LANGENLOIS	6	12215	Langenlois
NOE	31322	LANGENLOIS	5	12217	Mittelberg
NOE	31322	LANGENLOIS	5	12224	Oberreith
NOE	31322	LANGENLOIS	5	12225	Unterreith
NOE	31322	LANGENLOIS	5	12226	Schiltern
NOE	31322	LANGENLOIS	5	12233	Zöbing
NOE	31323	LENGENFELD	6	12216	Lengenfeld
NOE	31324	LICHTENAU IM WALDVIERTEL	3		
NOE	31326	MARIA LAACH AM JAUERLING	3		
NOE	31330	MUEHLDORF	3		

BL	KGZ	GEMEINDE	GEBIET *)	KG-Nr.	KATASTRALGEMEINDE (KG)
NOE	31336	RASTENFELD	3		
NOE	31338	ROSSATZ	3		
NOE	31340	ST. LEONHARD AM HORNERWALD	4	12018	St. Leonhard am Hornerwalde
NOE	31340	ST. LEONHARD AM HORNERWALD	5	12052	Obertautendorferamt
NOE	31340	ST. LEONHARD AM HORNERWALD	5	12055	Wilhelm
NOE	31340	ST. LEONHARD AM HORNERWALD	5	12056	Wolfshoferamt
NOE	31340	ST. LEONHARD AM HORNERWALD	5	12058	Untertautendorferamt
NOE	31343	SENFENBERG	3		
NOE	31344	SPITZ	3		
NOE	31346	STRASS IM STRASSERTALE	6	12204	Diendorf am Walde
NOE	31346	STRASS IM STRASSERTALE	5	12205	Elsarn
NOE	31346	STRASS IM STRASSERTALE	5	12220	Oberholz
NOE	31346	STRASS IM STRASSERTALE	6	12229	Straß
NOE	31346	STRASS IM STRASSERTALE	6	12232	Wiedendorf
NOE	31347	STRATZING	6	12135	Stratzing
NOE	31350	WEINZIERL AM WALDE	3		
NOE	31351	WEISSENKIRCHEN IN DER WACHAU	3		
NOE	31355	SCHOENBERG AM KAMP	4	12201	Altenhof
NOE	31355	SCHOENBERG AM KAMP	5	12202	Buchberger Waldhütten
NOE	31355	SCHOENBERG AM KAMP	6	12208	Fernitz
NOE	31355	SCHOENBERG AM KAMP	6	12209	Freischling
NOE	31355	SCHOENBERG AM KAMP	5	12214	Kriegenreith
NOE	31355	SCHOENBERG AM KAMP	6	12218	Mollands
NOE	31355	SCHOENBERG AM KAMP	6	12219	Neustift bei Schönberg
NOE	31355	SCHOENBERG AM KAMP	5	12221	Oberplank
NOE	31355	SCHOENBERG AM KAMP	6	12222	Plank am Kamp
NOE	31355	SCHOENBERG AM KAMP	5	12223	Raan
NOE	31355	SCHOENBERG AM KAMP	6	12227	Schönberg
NOE	31355	SCHOENBERG AM KAMP	5	12228	Stiefen
NOE	31355	SCHOENBERG AM KAMP	5	12230	Thürneustift
NOE	31356	DROSS	5	12103	Droß
NOE	31356	DROSS	4	12104	Droßeram
NOE	31401	ANNABERG	3		
NOE	31402	ESCHENAU	3		
NOE	31403	HAINFELD	3		
NOE	31404	HOHENBERG	3		
NOE	31405	KAUMBERG	3		
NOE	31406	KLEINZELL	3		
NOE	31407	LILIENFELD	3		
NOE	31408	MITTERBACH AM ERLAUFSEE	3		
NOE	31409	RAMSAU	3		
NOE	31410	ROHRBACH AN DER GOELSEN	3		

BL	KGZ	GEMEINDE	GEBIET *)	KG-Nr.	KATASTRALGEMEINDE (KG)
NOE	31411	SANKT AEGYD AM NEUWALDE	3		
NOE	31412	SANKT VEIT AN DER GOELSEN	3		
NOE	31413	TRAISEN	3		
NOE	31414	TUERNITZ	3		
NOE	31502	ARTSTETTEN-POEBRING	5	14105	Artstetten
NOE	31502	ARTSTETTEN-POEBRING	4	14175	Fritzelsdorf
NOE	31502	ARTSTETTEN-POEBRING	5	14176	Hart
NOE	31502	ARTSTETTEN-POEBRING	5	14177	Hasling
NOE	31502	ARTSTETTEN-POEBRING	4	14178	Nussendorf
NOE	31502	ARTSTETTEN-POEBRING	5	14179	Unterbierbaum
NOE	31502	ARTSTETTEN-POEBRING	5	14302	Aichau
NOE	31502	ARTSTETTEN-POEBRING	5	14309	Dölla
NOE	31502	ARTSTETTEN-POEBRING	5	14326	Lohsdorf an der Schwarza
NOE	31502	ARTSTETTEN-POEBRING	4	14341	Oberndorf
NOE	31502	ARTSTETTEN-POEBRING	5	14344	Payerstetten
NOE	31502	ARTSTETTEN-POEBRING	5	14346	Pöbring
NOE	31502	ARTSTETTEN-POEBRING	4	14354	Schwarzau
NOE	31502	ARTSTETTEN-POEBRING	5	14360	Trennegg
NOE	31504	BISCHOFSTETTEN	5	14005	Bischofstetten
NOE	31505	BLINDENMARKT	5	14401	Blindenmarkt
NOE	31505	BLINDENMARKT	5	14409	Kottingburgstall
NOE	31505	BLINDENMARKT	5	14418	Weitgraben
NOE	31506	DORFSTETTEN	3		
NOE	31507	DUNKELSTEINERWALD	5	14110	Eckartsberg
NOE	31507	DUNKELSTEINERWALD	5	14113	Gansbach
NOE	31507	DUNKELSTEINERWALD	5	14114	Gerolding
NOE	31507	DUNKELSTEINERWALD	4	14115	Geroldinger Wald
NOE	31507	DUNKELSTEINERWALD	5	14119	Häusling
NOE	31507	DUNKELSTEINERWALD	5	14120	Heitzing
NOE	31507	DUNKELSTEINERWALD	4	14121	Hessendorf
NOE	31507	DUNKELSTEINERWALD	5	14122	Himberg
NOE	31507	DUNKELSTEINERWALD	5	14123	Hohenwarth
NOE	31507	DUNKELSTEINERWALD	5	14126	Kicking
NOE	31507	DUNKELSTEINERWALD	4	14128	Kochholz
NOE	31507	DUNKELSTEINERWALD	4	14130	Krapfenberg
NOE	31507	DUNKELSTEINERWALD	6	14132	Lanzing
NOE	31507	DUNKELSTEINERWALD	6	14135	Lerchfeld
NOE	31507	DUNKELSTEINERWALD	5	14138	Lottersberg
NOE	31507	DUNKELSTEINERWALD	6	14142	Mauer
NOE	31507	DUNKELSTEINERWALD	6	14146	Neuhofen
NOE	31507	DUNKELSTEINERWALD	6	14147	Nölling
NOE	31507	DUNKELSTEINERWALD	4	14148	Ohnreith
NOE	31507	DUNKELSTEINERWALD	6	14150	Pfaffing
NOE	31507	DUNKELSTEINERWALD	5	14167	Thal
NOE	31507	DUNKELSTEINERWALD	6	14168	Umbach
NOE	31507	DUNKELSTEINERWALD	5	14169	Ursprung
NOE	31509	GOLLING AN DER ERLAUF	5	14116	Golling
NOE	31511	HOFAMT PRIEL	5	14214	Hofamt Priel

BL	GKZ	GEMEINDE	GEBIET *)	KG-Nr.	KATASTRALGEMEINDE (KG)
NOE	31511	HOFAMT PRIEL	5	14233	Rottenhof
NOE	31511	HOFAMT PRIEL	5	14239	Weins
NOE	31514	KILB	3	14029	Kettenreith
NOE	31514	KILB	3	14076	Umbach
NOE	31514	KILB	5	14053	Rametzberg
NOE	31515	KIRNBERG AN DER MANK	3	14012	Furth
NOE	31515	KIRNBERG AN DER MANK	3	14031	Kirnberg
NOE	31515	KIRNBERG AN DER MANK	5	14039	Mayerhöfen
NOE	31516	KLEIN-POECHLARN	5	14125	Kleinpöchlarn
NOE	31519	LEIBEN	4	14109	Ebersdorf
NOE	31519	LEIBEN	5	14133	Lehen
NOE	31519	LEIBEN	5	14134	Leiben
NOE	31519	LEIBEN	5	14137	Losau
NOE	31519	LEIBEN	5	14139	Mampasberg
NOE	31519	LEIBEN	5	14170	Weitenegg
NOE	31522	MARBACH AN DER DONAU	4	14203	Auratsberg
NOE	31522	MARBACH AN DER DONAU	5	14210	Granz
NOE	31522	MARBACH AN DER DONAU	5	14219	Krumnußbaum
NOE	31522	MARBACH AN DER DONAU	5	14220	Marbach
NOE	31523	MARIA TAFERL	5	14221	Maria Taferl
NOE	31523	MARIA TAFERL	5	14227	Obererla
NOE	31523	MARIA TAFERL	5	14228	Oberthalheim
NOE	31523	MARIA TAFERL	5	14232	Reitern
NOE	31523	MARIA TAFERL	4	14237	Untererla
NOE	31523	MARIA TAFERL	5	14238	Unterthalheim
NOE	31523	MARIA TAFERL	5	14240	Wimm
NOE	31525	MUENICHREITH-LAIMBACH	3		
NOE	31528	NOECHLING	3		
NOE	31534	POEGGSTALL	3		
NOE	31535	RAXENDORF	3		
NOE	31537	RUPRECHTSHOFEN	5	14014	Grabeneegg
NOE	31537	RUPRECHTSHOFEN	5	14046	Ockert
NOE	31539	ST. LEONHARD AM FORST	5	14001	Aichbach
NOE	31540	ST. MARTIN-KARLSBACH	5	14417	St. Martin
NOE	31541	SANKT OSWALD	3		
NOE	31542	SCHOENBUEHEL-AGGSBACH	5	14101	Aggsbach
NOE	31542	SCHOENBUEHEL-AGGSBACH	5	14102	Aggstein
NOE	31542	SCHOENBUEHEL-AGGSBACH	5	14107	Berging
NOE	31542	SCHOENBUEHEL-AGGSBACH	5	14124	Hub
NOE	31542	SCHOENBUEHEL-AGGSBACH	5	14162	Schönbühel an der Donau

BL	GKZ	GEMEINDE	GEBIET *)	KG-Nr.	KATASTRALGEMEINDE (KG)
NOE	31542	SCHOENBUEHEL-AGGSBACH	4	14172	Wolfstein
NOE	31546	WEITEN	3		
NOE	31551	TEXINGTAL	3		
NOE	31552	YSPERTAL	3		
NOE	31553	EMMERSDORF AN DER DONAU	5	14180	Emmersdorf
NOE	31553	EMMERSDORF AN DER DONAU	5	14181	Fahnsdorf
NOE	31553	EMMERSDORF AN DER DONAU	5	14182	St. Georgen
NOE	31553	EMMERSDORF AN DER DONAU	5	14183	Gossam
NOE	31553	EMMERSDORF AN DER DONAU	5	14184	Grimsing
NOE	31553	EMMERSDORF AN DER DONAU	5	14185	Hain
NOE	31553	EMMERSDORF AN DER DONAU	5	14186	Hofamt
NOE	31553	EMMERSDORF AN DER DONAU	5	14187	Mödelsdorf
NOE	31553	EMMERSDORF AN DER DONAU	5	14188	Pömling
NOE	31553	EMMERSDORF AN DER DONAU	5	14189	Rantenberg
NOE	31553	EMMERSDORF AN DER DONAU	5	14190	Reith
NOE	31553	EMMERSDORF AN DER DONAU	5	14191	Schallammersdorf
NOE	31703	BREITENFURT BEI WIEN	5	16104	Breitenfurt
NOE	31703	BREITENFURT BEI WIEN	5	16114	Hochroterd
NOE	31707	GISSHUEBL	5	16108	Gießhübl
NOE	31712	HINTERBRUEHL	5	16113	Hinterbrühl
NOE	31712	HINTERBRUEHL	5	16123	Sparbach
NOE	31712	HINTERBRUEHL	5	16127	Weißbach bei Mödling
NOE	31713	KALTENLEUTGEBEN	4	16115	Kaltenleutgeben
NOE	31714	LAAB IM WALDE	5	16116	Laab im Walde
NOE	31726	WIENERWALD	5	16106	Dornbach
NOE	31726	WIENERWALD	5	16109	Grub
NOE	31726	WIENERWALD	5	16122	Sittendorf
NOE	31726	WIENERWALD	5	16124	Stangau
NOE	31726	WIENERWALD	5	16125	Sulz im Wienerwald
NOE	31801	ALTENDORF	3		
NOE	31802	ASPANG-MARKT	3		
NOE	31803	ASPANGBERG-SANKT PETER	3		
NOE	31804	BREITENAU	5	23301	Breitenau
NOE	31805	BREITENSTEIN	3		
NOE	31806	BUCHBACH	3		
NOE	31807	EDLITZ	3		
NOE	31808	ENZENREITH	3		
NOE	31809	FEISTRITZ AM WECHSEL	3		
NOE	31810	GLOGGNITZ	3		
NOE	31811	GRAFENBACH-ST. VALENTIN	4	23111	Grafenbach

BL	GKZ	GEMEINDE	GEBIET *)	KG-Nr.	KATASTRALGEMEINDE (KG)
NOE	31811	GRAFENBACH-ST. VALENTIN	5	23127	Oberdanegg
NOE	31811	GRAFENBACH-ST. VALENTIN	4	23130	Penk
NOE	31811	GRAFENBACH-ST. VALENTIN	5	23139	St. Valentin-Landschach
NOE	31812	GRIMMENSTEIN	3		
NOE	31813	GRUENBACH AM SCHNEEBERG	3		
NOE	31814	KIRCHBERG AM WECHSEL	3		
NOE	31815	MOENICKKIRCHEN	3		
NOE	31817	NATSCHBACH-LOIPERSBACH	5	23317	Loipersbach
NOE	31818	NEUNKIRCHEN	5	23319	Mollram
NOE	31818	NEUNKIRCHEN	4	23321	Neunkirchen
NOE	31818	NEUNKIRCHEN	4	23326	Peisching
NOE	31820	OTTERTHAL	3		
NOE	31821	PAYERBACH	3		
NOE	31823	PITTEN	5	23312	Inzenhof
NOE	31823	PITTEN	5	23315	Leiding
NOE	31823	PITTEN	5	23327	Pitten
NOE	31823	PITTEN	5	23337	Sautern
NOE	31825	PRIGGLITZ	3		
NOE	31826	PUCHBERG AM SCHNEEBERG	3		
NOE	31827	RAACH AM HOCHGEBIRGE	3		
NOE	31829	REICHENAU AN DER RAX	3		
NOE	31830	SANKT CORONA AM WECHSEL	3		
NOE	31831	ST. EGYDEN AM STEINFELD	5	23305	Gerasdorf am Steinfeld
NOE	31831	ST. EGYDEN AM STEINFELD	5	23323	Neusiedl am Steinfeld
NOE	31831	ST. EGYDEN AM STEINFELD	5	23336	Saubersdorf
NOE	31831	ST. EGYDEN AM STEINFELD	5	23351	Urschendorf
NOE	31832	SCHEIBLINGKIRCHEN-THERNBERG	3		
NOE	31833	SCHOTTWIEN	3		
NOE	31834	SCHRATTENBACH	3		
NOE	31835	SCHWARZAU AM STEINFELD	5	23308	Guntrams
NOE	31835	SCHWARZAU AM STEINFELD	5	23341	Schwarzau am Steinfeld
NOE	31836	SCHWARZAU IM GEBIRGE	3		
NOE	31837	SEEBENSTEIN	5	23339	Schiltern
NOE	31837	SEEBENSTEIN	4	23342	Seebenstein
NOE	31838	SEMMERING	3		
NOE	31839	TERNITZ	3		
NOE	31840	THOMASBERG	3		
NOE	31841	TRATTENBACH	3		
NOE	31842	VOESTENHOF	3		

BL	GKZ	GEMEINDE	GEBIET *)	KG-Nr.	KATASTRALGEMEINDE (KG)
NOE	31843	WARTH	3		
NOE	31844	WARTMANNSTETTEN	5	23302	Diepolz
NOE	31844	WARTMANNSTETTEN	4	23309	Hafning
NOE	31844	WARTMANNSTETTEN	5	23330	Ramplach
NOE	31844	WARTMANNSTETTEN	5	23346	Straßhof
NOE	31844	WARTMANNSTETTEN	4	23349	Unterdanegg
NOE	31844	WARTMANNSTETTEN	5	23353	Wartmannstetten
NOE	31845	WILLENDORF	4	23334	Rothengrub
NOE	31845	WILLENDORF	5	23354	Willendorf
NOE	31845	WILLENDORF	4	23358	Zweierwald
NOE	31846	WIMPASSING IM SCHWARZATALE	5	23151	Wimpassing
NOE	31847	WUERFLACH	3		
NOE	31848	ZOEBERN	3		
NOE	31849	HOEFLEIN AN DER HOHEN WAND	3		
NOE	31901	ALTLENGBACH	4	19702	Alltlenzbach
NOE	31902	ASPERHOFEN	5	19706	Dörfli
NOE	31902	ASPERHOFEN	4	19708	Dornberg
NOE	31902	ASPERHOFEN	5	19712	Erla
NOE	31902	ASPERHOFEN	6	19713	Geigelberg
NOE	31902	ASPERHOFEN	6	19726	Hagenau
NOE	31902	ASPERHOFEN	5	19728	Johannesberg
NOE	31902	ASPERHOFEN	6	19732	Kleingraben
NOE	31902	ASPERHOFEN	6	19751	Starzing
NOE	31903	BOEHEIMKIRCHEN	5	19496	Außerkasten
NOE	31904	BRAND-LAABEN	3		
NOE	31905	EICHGRABEN	4	19710	Eichgraben
NOE	31906	FRANKENFELS	3		
NOE	31909	HOFSTETTEN-GRUENAU	3	19210	Plambach
NOE	31909	HOFSTETTEN-GRUENAU	3	19211	Plambachcheck
NOE	31909	HOFSTETTEN-GRUENAU	4	19201	Aigelsbach
NOE	31909	HOFSTETTEN-GRUENAU	4	19203	Grünau
NOE	31909	HOFSTETTEN-GRUENAU	4	19204	Grünsbach
NOE	31909	HOFSTETTEN-GRUENAU	5	19205	Hofstetten
NOE	31909	HOFSTETTEN-GRUENAU	5	19206	Kammerhof
NOE	31909	HOFSTETTEN-GRUENAU	4	19209	Mainburg
NOE	31916	KARLSTETTEN	5	19475	Hausenbach
NOE	31916	KARLSTETTEN	4	19476	Heitzing
NOE	31916	KARLSTETTEN	4	19508	Lauterbach
NOE	31916	KARLSTETTEN	4	19616	Weyersdorf
NOE	31917	KASTEN BEI BOEHEIMKIRCHEN	5	19409	Baumgarten bei Kasten
NOE	31917	KASTEN BEI BOEHEIMKIRCHEN	4	19410	Berg
NOE	31917	KASTEN BEI BOEHEIMKIRCHEN	5	19414	Braunsberg
NOE	31917	KASTEN BEI BOEHEIMKIRCHEN	5	19418	Damberg
NOE	31917	KASTEN BEI BOEHEIMKIRCHEN	5	19425	Dörfli bei Kasten
NOE	31917	KASTEN BEI BOEHEIMKIRCHEN	5	19441	Fahrafeld

BL	KGZ	GEMEINDE	GEBIET *)	KG-Nr.	KATASTRALGEMEINDE (KG)
NOE	31917	KASTEN BEI BOEHEIMKIRCHEN	5	19467	Gwörth
NOE	31917	KASTEN BEI BOEHEIMKIRCHEN	5	19489	Hummelberg bei Kasten
NOE	31917	KASTEN BEI BOEHEIMKIRCHEN	5	19495	Kasten
NOE	31917	KASTEN BEI BOEHEIMKIRCHEN	5	19497	Kirchsteig
NOE	31917	KASTEN BEI BOEHEIMKIRCHEN	4	19504	Kronberg
NOE	31917	KASTEN BEI BOEHEIMKIRCHEN	5	19507	Lanzendorf bei Kasten
NOE	31917	KASTEN BEI BOEHEIMKIRCHEN	4	19509	Lielach
NOE	31917	KASTEN BEI BOEHEIMKIRCHEN	5	19526	Mitterfeld
NOE	31917	KASTEN BEI BOEHEIMKIRCHEN	5	19582	Stallbach
NOE	31917	KASTEN BEI BOEHEIMKIRCHEN	5	19584	Steinabruck
NOE	31917	KASTEN BEI BOEHEIMKIRCHEN	5	19602	Wallenreith
NOE	31918	KIRCHBERG AN DER PIELACH	3		
NOE	31919	KIRCHSTETTEN	5	19730	Kirchstetten
NOE	31919	KIRCHSTETTEN	5	19759	Waasen
NOE	31920	LOICH	3		
NOE	31921	MARIA-ANZBACH	4	19715	Getzwiesen
NOE	31921	MARIA-ANZBACH	5	19720	Großraßberg
NOE	31921	MARIA-ANZBACH	5	19734	Maria Anzbach
NOE	31921	MARIA-ANZBACH	5	19757	Unteroberndorf
NOE	31923	MICHELBACH	3		
NOE	31925	NEIDLING	4	19420	Dietersberg
NOE	31925	NEIDLING	4	19439	Enikelberg
NOE	31925	NEIDLING	4	19461	Griechenberg
NOE	31926	NEULENBACH	4	19701	Almersberg
NOE	31926	NEULENBACH	4	19711	Emmersdorf
NOE	31926	NEULENBACH	4	19747	St. Christophen
NOE	31927	NEUSTIFT-INNERMANZING	4	19738	Neustift-Innermanzing
NOE	31930	OBRITZBERG-RUST	4	19109	Doppel
NOE	31930	OBRITZBERG-RUST	5	19129	Heinigstetten
NOE	31930	OBRITZBERG-RUST	5	19138	Landhausen
NOE	31930	OBRITZBERG-RUST	5	19140	Obermerking
NOE	31930	OBRITZBERG-RUST	5	19147	Obritzberg
NOE	31930	OBRITZBERG-RUST	5	19151	Pfaffing
NOE	31930	OBRITZBERG-RUST	5	19162	Schweinern
NOE	31930	OBRITZBERG-RUST	5	19176	Winzing
NOE	31934	PYHRA	3	19601	Wald
NOE	31934	PYHRA	6	19405	Atzling
NOE	31934	PYHRA	5	19406	Auern
NOE	31934	PYHRA	6	19430	Ebersreith
NOE	31934	PYHRA	5	19480	Heuberg
NOE	31934	PYHRA	5	19482	Hinterholz
NOE	31934	PYHRA	6	19490	Hummelberg bei Pyhra

BL	KGZ	GEMEINDE	GEBIET *)	KG-Nr.	KATASTRALGEMEINDE (KG)
NOE	31934	PYHRA	6	19512	Loitzenberg
NOE	31934	PYHRA	5	19534	Nützing
NOE	31934	PYHRA	4	19549	Probstwald
NOE	31934	PYHRA	5	19609	Weinzettl
NOE	31934	PYHRA	4	19633	Zell
NOE	31935	RABENSTEIN AN DER PIELACH	3		
NOE	31939	SCHWARZENBACH AN DER PIELACH	3		
NOE	31941	STOESSING	3		
NOE	31945	WEINBURG	5	19422	Dietmannsdorf
NOE	31945	WEINBURG	5	19427	Dürnerhof
NOE	31945	WEINBURG	5	19431	Eck
NOE	31945	WEINBURG	4	19432	Edlitz
NOE	31945	WEINBURG	5	19438	Engelsdorf
NOE	31945	WEINBURG	5	19465	Grub bei Weinburg
NOE	31945	WEINBURG	5	19498	Klangen
NOE	31945	WEINBURG	5	19513	Luberg
NOE	31945	WEINBURG	5	19529	Mühlhofen
NOE	31945	WEINBURG	4	19538	Oed bei Weinburg
NOE	31945	WEINBURG	5	19597	Waasen
NOE	31945	WEINBURG	5	19608	Weinburg
NOE	31947	WILHELMSBURG	4	19403	Altenburg
NOE	31947	WILHELMSBURG	4	19456	Göblasbruck
NOE	31947	WILHELMSBURG	4	19471	Handelberg
NOE	31947	WILHELMSBURG	4	19493	Kanzling
NOE	31947	WILHELMSBURG	4	19502	Kreisbach
NOE	31947	WILHELMSBURG	4	19545	Pömmern
NOE	31947	WILHELMSBURG	4	19606	Wegbach
NOE	31947	WILHELMSBURG	4	19619	Wielandsberg
NOE	31947	WILHELMSBURG	4	19621	Wilhelmsburg
NOE	31947	WILHELMSBURG	4	19629	Wolkersberg
NOE	31948	WOELBLING	4	19103	Ambach
NOE	31948	WOELBLING	4	19137	Landersdorf
NOE	31948	WOELBLING	4	19156	Ratzersdorf
NOE	31949	GABLITZ	5	1902	Gablitz
NOE	31950	MAUERBACH	5	1903	Mauerbach
NOE	31951	PRESSBAUM	4	1901	Au am Kraking
NOE	31951	PRESSBAUM	4	1904	Pfalzau
NOE	31951	PRESSBAUM	4	1905	Preßbaum
NOE	31951	PRESSBAUM	4	1907	Rekawinkel
NOE	31952	PURKERSDORF	5	1906	Purkersdorf
NOE	31953	TULLNERBACH	4	1908	Tullnerbach
NOE	31954	WOLFSGRABEN	5	1909	Wolfsgraben
NOE	32001	GAMING	3		
NOE	32002	GOESTLING AN DER YBBS	3		
NOE	32003	GRESTEN	3		
NOE	32004	GRESTEN-LAND	3		
NOE	32005	LUNZ AM SEE	3		

BL	GKZ	GEMEINDE	GEBIET *)	KG-Nr.	KATASTRALGEMEINDE (KG)
NOE	32006	OBERNDORF AN DER MELK	5	22113	Gries
NOE	32006	OBERNDORF AN DER MELK	4	22116	Hub
NOE	32006	OBERNDORF AN DER MELK	4	22117	Lehen bei Oberndorf
NOE	32006	OBERNDORF AN DER MELK	4	22122	Oberndorf an der Melk
NOE	32006	OBERNDORF AN DER MELK	5	22129	Schachau
NOE	32006	OBERNDORF AN DER MELK	5	22140	Waasen
NOE	32007	PUCHENSTUBEN	3		
NOE	32008	PURGSTALL AN DER ERLAUF	5	22108	Feichsen
NOE	32008	PURGSTALL AN DER ERLAUF	5	22115	Hochrieß
NOE	32008	PURGSTALL AN DER ERLAUF	5	22123	Petzelsdorf
NOE	32008	PURGSTALL AN DER ERLAUF	5	22125	Purgstall
NOE	32008	PURGSTALL AN DER ERLAUF	4	22128	Rogatsboden
NOE	32008	PURGSTALL AN DER ERLAUF	5	22131	Schauboden
NOE	32008	PURGSTALL AN DER ERLAUF	4	22134	Sölling
NOE	32008	PURGSTALL AN DER ERLAUF	4	22135	Söllingerwald
NOE	32008	PURGSTALL AN DER ERLAUF	5	22148	Zehnbach
NOE	32009	RANDEGG	3		
NOE	32010	REINSBERG	3		
NOE	32011	SANKT ANTON AN DER JESSNITZ	3		
NOE	32012	SANKT GEORGEN AN DER LEYS	3		
NOE	32013	SCHEIBBS	3		
NOE	32014	STEINAKIRCHEN AM FORST	5	22102	Außerochsenbach
NOE	32014	STEINAKIRCHEN AM FORST	5	22106	Ernegg
NOE	32014	STEINAKIRCHEN AM FORST	4	22118	Lonitzberg
NOE	32014	STEINAKIRCHEN AM FORST	4	22138	Steinakirchen am Forst
NOE	32014	STEINAKIRCHEN AM FORST	5	22147	Zehetgrub
NOE	32015	WANG	3		
NOE	32017	WIESELBURG-LAND	5	22114	Gumprechtsfelden
NOE	32017	WIESELBURG-LAND	5	22130	Schadendorf
NOE	32018	WOLFPASSING	5	22104	Buch
NOE	32018	WOLFPASSING	5	22107	Etzerstetten
NOE	32116	KOENIGSTETTEN	5	20142	Königstetten
NOE	32131	SIEGHARTSKIRCHEN	5	20143	Kraking
NOE	32131	SIEGHARTSKIRCHEN	5	20160	Oillem
NOE	32131	SIEGHARTSKIRCHEN	4	20162	Penzing
NOE	32131	SIEGHARTSKIRCHEN	4	20204	Kronstein

BL	GKZ	GEMEINDE	GEBIET *)	KG-Nr.	KATASTRALGEMEINDE (KG)
NOE	32134	TULBING	5	20138	Katzelsdorf im Dorf
NOE	32134	TULBING	5	20188	Tulbing
NOE	32134	TULBING	5	20194	Wilfersdorf
NOE	32140	ZEISELMAUER-WOLFPASSING	5	20196	Wolfpassing
NOE	32140	ZEISELMAUER-WOLFPASSING	5	20199	Zeiselmauer
NOE	32142	ST. ANDRAE-WOERDERN	5	20103	Altenberg
NOE	32142	ST. ANDRAE-WOERDERN	5	20104	St. Andrä
NOE	32142	ST. ANDRAE-WOERDERN	5	20127	Greifenstein
NOE	32142	ST. ANDRAE-WOERDERN	5	20129	Hadersfeld
NOE	32142	ST. ANDRAE-WOERDERN	5	20132	Hintersdorf
NOE	32142	ST. ANDRAE-WOERDERN	4	20140	Kirchbach
NOE	32142	ST. ANDRAE-WOERDERN	5	20197	Wördern
NOE	32144	KLOSTERNEUBURG	4	1701	Gugging
NOE	32144	KLOSTERNEUBURG	4	1702	Höflein an der Donau
NOE	32144	KLOSTERNEUBURG	5	1703	Kierling
NOE	32144	KLOSTERNEUBURG	5	1704	Klosterneuburg
NOE	32144	KLOSTERNEUBURG	5	1705	Kritzendorf
NOE	32144	KLOSTERNEUBURG	4	1706	Weidling
NOE	32144	KLOSTERNEUBURG	4	1707	Weidlingbach
NOE	32202	DIETMANNS	3		
NOE	32203	DOBERSBERG	3		
NOE	32206	GASTERN	3		
NOE	32207	GROSS-SIEGHARTS	3		
NOE	32209	KARLSTEIN AN DER THAYA	3		
NOE	32210	KAUTZEN	3		
NOE	32212	LUDWEIS-AIGEN	3		
NOE	32214	PAFFENSCHLAG B. WAIHOFEN A.D. THAYA	3		
NOE	32216	RAABS AN DER THAYA	5	21002	Alberndorf
NOE	32216	RAABS AN DER THAYA	4	21008	Eibenstein
NOE	32216	RAABS AN DER THAYA	5	21012	Großau
NOE	32216	RAABS AN DER THAYA	4	21016	Koggendorf
NOE	32216	RAABS AN DER THAYA	4	21017	Kollmitzdörfel
NOE	32216	RAABS AN DER THAYA	4	21020	Liebnitz
NOE	32216	RAABS AN DER THAYA	5	21021	Lindau
NOE	32216	RAABS AN DER THAYA	5	21023	Luden
NOE	32216	RAABS AN DER THAYA	5	21025	Modstiedl
NOE	32216	RAABS AN DER THAYA	4	21026	Mostbach
NOE	32216	RAABS AN DER THAYA	4	21027	Neurieggers
NOE	32216	RAABS AN DER THAYA	5	21028	Nonndorf bei Raabs an der Thaya
NOE	32216	RAABS AN DER THAYA	4	21030	Oberndorf bei Raabs
NOE	32216	RAABS AN DER THAYA	5	21031	Oberndorf bei Weikertschlag
NOE	32216	RAABS AN DER THAYA	4	21032	Oberpfaffendorf
NOE	32216	RAABS AN DER THAYA	4	21033	Ober- und Unterreith

BL	GKZ	GEMEINDE	GEBIET *)	KG-Nr.	KATASTRALGEMEINDE (KG)
NOE	32216	RAABS AN DER THAYA	4	21036	Pommersdorf
NOE	32216	RAABS AN DER THAYA	4	21037	Primmersdorf
NOE	32216	RAABS AN DER THAYA	4	21038	Raabs an der Thaya
NOE	32216	RAABS AN DER THAYA	5	21039	Rabesreith
NOE	32216	RAABS AN DER THAYA	5	21042	Rossa
NOE	32216	RAABS AN DER THAYA	5	21045	Schaditz
NOE	32216	RAABS AN DER THAYA	4	21050	Speisendorf
NOE	32216	RAABS AN DER THAYA	5	21051	Süssenbach
NOE	32216	RAABS AN DER THAYA	5	21054	Trabersdorf
NOE	32216	RAABS AN DER THAYA	5	21056	Unterpertholz
NOE	32216	RAABS AN DER THAYA	5	21057	Unterpaffendorf
NOE	32216	RAABS AN DER THAYA	4	21059	Weikertschlag
NOE	32216	RAABS AN DER THAYA	5	21062	Wetzles
NOE	32216	RAABS AN DER THAYA	5	21064	Wilhelmshof
NOE	32216	RAABS AN DER THAYA	5	21065	Zabernreith
NOE	32216	RAABS AN DER THAYA	5	21066	Zemendorf
NOE	32216	RAABS AN DER THAYA	5	21067	Ziernreith
NOE	32217	THAYA	3		
NOE	32219	VITIS	3		
NOE	32220	WAIDHOFEN AN DER THAYA	3		
NOE	32221	WAIDHOFEN AN DER THAYA-LAND	3		
NOE	32222	WALDKIRCHEN AN DER THAYA	3		
NOE	32223	WINDIGSTEIG	3		
NOE	32301	BAD FISCHAU-BRUNN	4	23401	Bad Fischau
NOE	32301	BAD FISCHAU-BRUNN	4	23402	Brunn an der Schneebergbahn
NOE	32302	BAD SCHOENAU	3		
NOE	32305	EGGENDORF	4	23426	Obereggendorf
NOE	32305	EGGENDORF	4	23437	Untereggendorf
NOE	32307	FELIXDORF	4	23408	Felixdorf
NOE	32308	GUTENSTEIN	3		
NOE	32309	HOCHNEUKIRCHEN-GSCHAIDT	3		
NOE	32310	HOCHWOLKERSDORF	3		
NOE	32311	HOHE WAND	3		
NOE	32312	HOLLENTON	3		
NOE	32313	KATZELSDORF	5	23415	Katzelsdorf
NOE	32314	KIRCHSCHLAG IN DER BUCKLIGEN WELT	3		
NOE	32315	KRUMBACH	3		
NOE	32316	LANZENKIRCHEN	5	23409	Frohsdorf
NOE	32316	LANZENKIRCHEN	4	23411	Haderswörth
NOE	32316	LANZENKIRCHEN	4	23416	Kleinwolkersdorf
NOE	32316	LANZENKIRCHEN	5	23418	Lanzenkirchen
NOE	32316	LANZENKIRCHEN	5	23428	Ofenbach
NOE	32317	LICHTENEGG	3		
NOE	32319	MARKT PIESTING	3		
NOE	32320	MATZENDORF-HOELLES	5	23414	Hölles
NOE	32320	MATZENDORF-HOELLES	5	23422	Matzendorf

BL	GKZ	GEMEINDE	GEBIET *)	KG-Nr.	KATASTRALGEMEINDE (KG)
NOE	32321	MIESENBACH	3		
NOE	32322	MUGGENDORF	3		
NOE	32323	PERNITZ	3		
NOE	32324	ROHR IM GEBIRGE	3		
NOE	32325	BROMBERG	3		
NOE	32326	SCHWARZENBACH	3		
NOE	32327	SOLLENAU	4	23433	Sollenau
NOE	32330	THERESIENFELD	4	23436	Theresienfeld
NOE	32331	WAIMANNSFELD	3		
NOE	32332	WALDEGG	3		
NOE	32333	WALPERSBACH	3		
NOE	32334	WEIKERSDORF AM STEINFELDE	4	23439	Weikersdorf
NOE	32335	WIESMATH	3		
NOE	32336	WINZENDORF-MUTHMANNSDORF	5	23406	Emmerberg
NOE	32336	WINZENDORF-MUTHMANNSDORF	4	23423	Muthmannsdorf
NOE	32336	WINZENDORF-MUTHMANNSDORF	5	23440	Winzendorf
NOE	32337	WOELLERSDORF-STEINABRUECKL	4	23434	Steinabrückl
NOE	32337	WOELLERSDORF-STEINABRUECKL	4	23441	Wöllersdorf
NOE	32501	ALLENTSTEIG	3		
NOE	32502	ARBESBACH	3		
NOE	32503	BAERNKOPF	3		
NOE	32504	ECHSENBACH	3		
NOE	32505	GOEPFRITZ AN DER WILD	3		
NOE	32506	GRAFENSCHLAG	3		
NOE	32508	GROSS-GERUNGS	3		
NOE	32509	GROSSGOETTFRITZ	3		
NOE	32511	GUTENBRUNN	3		
NOE	32514	KIRCHSCHLAG	3		
NOE	32515	KOTTES-PURK	3		
NOE	32516	LANGSCHLAG	3		
NOE	32517	MARTINSBERG	3		
NOE	32518	OTTENSCHLAG	3		
NOE	32519	ALTMELON	3		
NOE	32520	POELLA	3		
NOE	32521	RAPPOTTENSTEIN	3		
NOE	32522	SALLINGBERG	3		
NOE	32523	SCHOENBACH	3		
NOE	32524	SCHWARZENAU	3		
NOE	32525	SCHWEIGGERS	3		
NOE	32528	TRAUNSTEIN	3		
NOE	32529	WALDHAUSEN	3		
NOE	32530	ZWETTL-NIEDEROESTERREICH	3		
OOE	40101	LINZ	3	45213	Poestlingberg
OOE	40101	LINZ	3	45214	Katzbach
OOE	40201	STEYR	5	49228	Sarning

BL	GKZ	GEMEINDE	GEBIET *)	KG-Nr.	KATASTRALGEMEINDE (KG)
OOE	40402	ASPACH	5	40213	Obernigelsbach
OOE	40403	AUERBACH	5	40103	Auerbach
OOE	40403	AUERBACH	5	40112	Imprechting
OOE	40406	EGGELSBERG	5	40308	Gundertshausen
OOE	40406	EGGELSBERG	5	40311	Haimhausen
OOE	40406	EGGELSBERG	4	40317	Ibm
OOE	40407	FELDKIRCHEN BEI MATTIGHOFEN	5	40105	Feldkirchen bei Mattighofen
OOE	40407	FELDKIRCHEN BEI MATTIGHOFEN	5	40109	Gstaig
OOE	40407	FELDKIRCHEN BEI MATTIGHOFEN	5	40137	Vormoosen
OOE	40408	FRANKING	6	40303	Eggenham
OOE	40408	FRANKING	6	40315	Holzöster
OOE	40409	GERETSBERG	5	40307	Geretsberg
OOE	40409	GERETSBERG	5	40318	Lehrsberg
OOE	40409	GERETSBERG	5	40326	Werberg
OOE	40411	HAIGERMOOS	5	40310	Haigermoos
OOE	40413	HELPPFAU-UTTENDORF	5	40208	Helpfau
OOE	40413	HELPPFAU-UTTENDORF	5	40210	Kager
OOE	40413	HELPPFAU-UTTENDORF	5	40219	St. Florian
OOE	40415	HOEHNHART	4	40204	Feichta
OOE	40415	HOEHNHART	4	40209	Henhart
OOE	40416	JEGING	5	40113	Jeging
OOE	40417	KIRCHBERG BEI MATTIGHOFEN	6	40129	Sauldorf
OOE	40417	KIRCHBERG BEI MATTIGHOFEN	6	40133	Siegertshaft
OOE	40418	LENGAU	5	40106	Friedburg
OOE	40418	LENGAU	5	40110	Heiligenstadt
OOE	40418	LENGAU	4	40114	Krenwald
OOE	40418	LENGAU	5	40115	Lengau
OOE	40418	LENGAU	5	40120	Oberehreneck
OOE	40418	LENGAU	5	40136	Utzweih
OOE	40419	LOCHEN AM SEE	6	40116	Lochen
OOE	40419	LOCHEN AM SEE	6	40122	Oberweissau
OOE	40419	LOCHEN AM SEE	5	40134	Tannberg
OOE	40419	LOCHEN AM SEE	6	40139	Wichenham
OOE	40420	MARIA SCHMOLLN	4	40121	Oberminathal
OOE	40420	MARIA SCHMOLLN	4	40131	Schnellberg
OOE	40420	MARIA SCHMOLLN	4	40132	Schweigetsreith
OOE	40421	MATTIGHOFEN	4	40117	Mattighofen
OOE	40423	MINING	4	40010	Mining
OOE	40425	MOOSDORF	6	40319	Moosdorf
OOE	40425	MOOSDORF	6	40323	Stadl
OOE	40426	MUNDERFING	4	40101	Achenlohe
OOE	40426	MUNDERFING	4	40119	Munderfing
OOE	40429	PALTING	6	40118	Mundenham
OOE	40429	PALTING	6	40123	Palting
OOE	40430	PERWANG AM GRABENSEE	6	40124	Perwang

BL	GKZ	GEMEINDE	GEBIET *)	KG-Nr.	KATASTRALGEMEINDE (KG)
OOE	40430	PERWANG AM GRABENSEE	6	40127	Rudersberg
OOE	40431	PFAFFSTAETT	5	40125	Pfaffstätt
OOE	40434	ROSSBACH	6	40218	Rödham
OOE	40436	ST. JOHANN AM WALDE	4	40128	St. Johann
OOE	40437	ST. PANTALEON	5	40324	Steinwag
OOE	40438	ST. PETER AM HART	4	40003	Anzing
OOE	40439	ST. RADEGUND	5	40309	Hadermarkt
OOE	40441	SCHALCHEN	5	40107	Furth
OOE	40441	SCHALCHEN	5	40130	Schalchen
OOE	40441	SCHALCHEN	5	40135	Unterlochen
OOE	40441	SCHALCHEN	5	40138	Weinberg
OOE	40444	TREUBACH	6	40215	Obertreibach
OOE	40444	TREUBACH	6	40222	Schalchen
OOE	40505	HAIBACH OB DER DONAU	4	45011	Haibach
OOE	40505	HAIBACH OB DER DONAU	4	45017	Mannsdorf
OOE	40506	HARTKIRCHEN	3	45013	Hartkirchen
OOE	40506	HARTKIRCHEN	3	45028	Schaumberg
OOE	40506	HARTKIRCHEN	3	45021	Oed in Bergen
OOE	40508	PRAMBACHKIRCHEN	5	45004	Dachsberg
OOE	40508	PRAMBACHKIRCHEN	6	45009	Gallham
OOE	40512	STROHEIM	4	45010	Großstroheim
OOE	40512	STROHEIM	4	45018	Mayrhof
OOE	40601	FREISTADT	3		
OOE	40602	GRUENBACH	3		
OOE	40603	GUTAU	3		
OOE	40604	HAGENBERG IM MUEHLKREIS	5	41105	Hagenberg
OOE	40604	HAGENBERG IM MUEHLKREIS	4	41118	Schmidtsberg
OOE	40605	HIRSCHBACH IM MUEHLKREIS	3		
OOE	40606	KALTENBERG	3		
OOE	40607	KEFERMARKT	3		
OOE	40608	KOENIGSWIESEN	3		
OOE	40609	LASBERG	3		
OOE	40610	LEOPOLDSCHLAG	3		
OOE	40611	LIEBENAU	3		
OOE	40612	NEUMARKT IM MUEHLKREIS	3		
OOE	40613	PIERBACH	3		
OOE	40614	PREGARTEN	3	41112	Selker
OOE	40614	PREGARTEN	4	41110	Pregarten
OOE	40614	PREGARTEN	4	41111	Pregartsdorf
OOE	40615	RAINBACH IM MUEHLKREIS	3		
OOE	40616	SANDL	3		
OOE	40617	SANKT LEONHARD BEI FREISTADT	3		
OOE	40618	SANKT OSWALD BEI FREISTADT	3		

BL	GKZ	GEMEINDE	GEBIET *)	KG-Nr.	KATASTRALGEMEINDE (KG)
OOE	40619	SCHOENAU IM MUEHLKREIS	3		
OOE	40620	TRAGWEIN	3		
OOE	40621	UNTERWEISSENACH	3		
OOE	40622	UNTERWEITERSDORF	5	41115	Unterweikersdorf
OOE	40623	WALDBURG	3		
OOE	40624	WARTBERG OB DER AIST	5	41114	Untergaisbach
OOE	40624	WARTBERG OB DER AIST	5	41116	Wartberg ob der Aist
OOE	40625	WEITERSFELDEN	3		
OOE	40626	WINDHAAG BEI FREISTADT	3		
OOE	40627	BAD ZELL	3		
OOE	40701	ALTMUENSTER	3		
OOE	40702	BAD GOISERN	3		
OOE	40703	BAD ISCHL	3		
OOE	40704	EBENSEE	3		
OOE	40705	GMUNDEN	3		
OOE	40706	GOSAU	3		
OOE	40707	GRUENAU IM ALMTAL	3		
OOE	40708	GSCHWANDT	3	42136	Moosham
OOE	40708	GSCHWANDT	3	42145	Oberndorf
OOE	40708	GSCHWANDT	5	42120	Gschwandt
OOE	40709	HALLSTATT	3		
OOE	40710	KIRCHHAM	3	42124	Kampesberg
OOE	40710	KIRCHHAM	3	42114	Feichtenberg
OOE	40710	KIRCHHAM	3	42123	Kaltenmarkt
OOE	40710	KIRCHHAM	3	42127	Kogl
OOE	40710	KIRCHHAM	5	42129	Krottendorf
OOE	40712	OBERTRAUN	3		
OOE	40714	PINSDORF	3		
OOE	40716	SANKT KONRAD	3		
OOE	40717	SANKT WOLFGANG IM SALZKAMMERGUT	3		
OOE	40718	TRAUNKIRCHEN	3		
OOE	40719	SCHARNSTEIN	3		
OOE	40720	VORCHDORF	5	42132	Lederau
OOE	40720	VORCHDORF	4	42135	Moos
OOE	40804	ESCHENAU IM HAUSRUCKKREIS	4	44203	Eschenau
OOE	40806	GASPOLTSHOFEN	3	44103	Altenhof
OOE	40807	GEBOLTSKIRCHEN	3		
OOE	40810	HEILIGENBERG	5	44204	Heiligenberg
OOE	40813	KEMATEN AM INNBACH	5	44034	Straß
OOE	40816	NATTERNBACH	5	44209	Natternbach
OOE	40817	NEUKIRCHEN AM WALDE	5	44210	Neukirchen
OOE	40817	NEUKIRCHEN AM WALDE	5	44213	St. Sixt
OOE	40824	ST. AGATHA	5	44207	Königsdorf
OOE	40824	ST. AGATHA	5	44212	St. Agatha
OOE	40828	STEEGEN	5	44214	Steege
OOE	40831	WAIZENKIRCHEN	6	44208	Manzing
OOE	40831	WAIZENKIRCHEN	6	44216	Waizenkirchen

BL	GKZ	GEMEINDE	GEBIET *)	KG-Nr.	KATASTRALGEMEINDE (KG)
OOE	40831	WAIZENKIRCHEN	6	44217	Weidenholz
OOE	40835	STADTGEMEINDE PEUERBACH	5	44201	Bruck
OOE	40835	STADTGEMEINDE PEUERBACH	5	44211	Peuerbach
OOE	40901	EDLBACH	3		
OOE	40902	GRUENBURG	3		
OOE	40903	HINTERSTODER	3		
OOE	40904	INZERSDORF IM KREMSTAL	3		
OOE	40906	KLAUS AN DER PYHRNBahn	3		
OOE	40908	MICHELDORF IN OBEROESTERREICH	3		
OOE	40909	MOLLN	3		
OOE	40910	NUSSBACH	3	49101	Dauersdorf
OOE	40910	NUSSBACH	5	49102	Göritz
OOE	40910	NUSSBACH	5	49121	Sinzendorf
OOE	40911	OBERSCHLIERBACH	3		
OOE	40912	PETTENBACH	3	49120	Seisenburg
OOE	40912	PETTENBACH	3	49123	Unterduerndorf
OOE	40912	PETTENBACH	5	49112	Mitterndorf
OOE	40914	ROSENAU AM HENGSTPASS	3		
OOE	40915	ROSSLEITHEN	3		
OOE	40916	SANKT PANKRAZ	3		
OOE	40917	SCHLIERBACH	3	49113	Mitterschlierbach
OOE	40917	SCHLIERBACH	5	49126	Unterschlierbach
OOE	40918	SPITAL AM PYHRN	3		
OOE	40919	STEINBACH AM ZIEHBERG	3		
OOE	40920	STEINBACH AN DER STEYR	3		
OOE	40921	VORDERSTODER	3		
OOE	40923	WINDISCHGARSTEN	3		
OOE	41101	ALLERHEILIGEN IM MUEHLKREIS	4	43201	Allerheiligen
OOE	41101	ALLERHEILIGEN IM MUEHLKREIS	4	43210	Lebing
OOE	41102	ARBING	5	43203	Arbing
OOE	41102	ARBING	4	43216	Puchberg im Machlande I
OOE	41103	BAUMGARTENBERG	3	43206	Baumgartenberg
OOE	41103	BAUMGARTENBERG	3	43221	Puchberg im Machlande II
OOE	41104	DIMBACH	3		
OOE	41105	GREIN	3		
OOE	41106	KATSDORF	5	43102	Bodendorf
OOE	41107	KLAM	5	43008	Clam
OOE	41108	BAD KREUZEN	4	43002	Dörf
OOE	41108	BAD KREUZEN	4	43007	Kalmberg
OOE	41108	BAD KREUZEN	4	43009	Kreuzen
OOE	41108	BAD KREUZEN	4	43022	Wetzelstein
OOE	41110	LUFTENBERG AN DER DONAU	5	43109	Pürach
OOE	41113	MUENZBACH	4	43208	Innenstein

BL	GKZ	GEMEINDE	GEBIET *)	KG-Nr.	KATASTRALGEMEINDE (KG)
OOE	41113	MUENZBACH	4	43212	Münzbach
OOE	41115	PABNEUKIRCHEN	3		
OOE	41116	PERG	3	43219	Weinzierl
OOE	41116	PERG	3	43215	Pergkirchen
OOE	41116	PERG	5	43215	Pergkirchen
OOE	41117	RECHBERG	3		
OOE	41118	RIED IN DER RIEDMARK	5	43101	Altaist
OOE	41118	RIED IN DER RIEDMARK	5	43108	Obenberg
OOE	41119	SANKT GEORGEN AM WALDE	3		
OOE	41120	ST. GEORGEN AN DER GUSEN	5	43111	St. Georgen an der Gusen
OOE	41121	SANKT NIKOLA AN DER DONAU	3		
OOE	41122	SANKT THOMAS AM BLASENSTEIN	3		
OOE	41123	SAXEN	5	43018	Saxen
OOE	41124	SCHWERTBERG	3	43112	Schwertberg
OOE	41124	SCHWERTBERG	5	43113	Windegg
OOE	41125	WALDHAUSEN IM STRUDENGAU	3		
OOE	41126	WINDHAAG BEI PERG	3		
OOE	41204	EBERSCHWANG	3	46137	Mitterbreitsach
OOE	41204	EBERSCHWANG	5	46129	Kirchsteig
OOE	41204	EBERSCHWANG	5	46132	Leopoldshofstadt
OOE	41204	EBERSCHWANG	5	46165	Vocking
OOE	41204	EBERSCHWANG	5	46168	Wappeltsham
OOE	41204	EBERSCHWANG	5	46137	Mitterbreitsach
OOE	41206	GEIERSBERG	5	46113	Geiersberg
OOE	41213	LOHNSBURG AM KOBERNAUSSERWALD	4	46131	Kobernaußen
OOE	41213	LOHNSBURG AM KOBERNAUSSERWALD	5	46133	Lohnsburg
OOE	41215	METTMACH	4	46118	Großweiffendorf
OOE	41221	PATTIGHAM	5	46141	Oberbrunn
OOE	41221	PATTIGHAM	5	46143	Pattigham
OOE	41221	PATTIGHAM	5	46153	St. Thomas
OOE	41223	PRAMET	5	46122	Hartlhof
OOE	41227	ST. MARIENKIRCHEN AM HAUSRUCK	5	46117	Grausgrub
OOE	41227	ST. MARIENKIRCHEN AM HAUSRUCK	5	46152	St. Marienkirchen am Hausruck
OOE	41229	SCHILDORN	5	46151	St. Kollmann
OOE	41234	WALDZELL	4	46114	Gitthof
OOE	41234	WALDZELL	4	46120	Haberpoint
OOE	41234	WALDZELL	4	46121	Hartlberg
OOE	41234	WALDZELL	4	46166	Voglhaid
OOE	41234	WALDZELL	4	46167	Waldzell
OOE	41303	AIGEN IM MUEHLKREIS	3		
OOE	41304	ALTENFELDEN	3		
OOE	41305	ARNREIT	3		
OOE	41306	ATZESBERG	3		
OOE	41307	AUBERG	3		

BL	GKZ	GEMEINDE	GEBIET *)	KG-Nr.	KATASTRALGEMEINDE (KG)
OOE	41308	BERG BEI ROHRBACH	3		
OOE	41309	HASLACH AN DER MUEHL	3		
OOE	41345	HELFENBERG	3		
OOE	41311	HOERBICH	3		
OOE	41312	HOFKIRCHEN IM MUEHLKREIS	3		
OOE	41313	JULBACH	3		
OOE	41314	KIRCHBERG OB DER DONAU	3		
OOE	41315	KLAFFER AM HOCHFICHT	3		
OOE	41316	KLEINZELL IM MUEHLKREIS	3		
OOE	41317	KOLLERSCHLAG	3		
OOE	41318	LEMBACH IM MUEHLKREIS	3		
OOE	41319	LICHTENAU IM MUEHLKREIS	3		
OOE	41320	NEBELBERG	3		
OOE	41321	NEUFELDEN	3		
OOE	41322	NIEDERKAPPEL	3		
OOE	41323	NIEDERWALDKIRCHEN	3		
OOE	41324	OBERKAPPEL	3		
OOE	41325	OEPPIG	3		
OOE	41326	PEILSTEIN IM MUEHLVIERTEL	3		
OOE	41327	PFARRKIRCHEN IM MUEHLKREIS	3		
OOE	41328	PUTZLEINSDORF	3		
OOE	41329	NEUSTIFT IM MUEHLKREIS	3		
OOE	41330	ROHRBACH IN OBEROESTERREICH	3		
OOE	41331	SANKT JOHANN AM WIMBERG	3		
OOE	41332	ST. MARTIN IM MUEHLKREIS	4	47213	Neuhaus
OOE	41332	ST. MARTIN IM MUEHLKREIS	4	47219	St. Martin
OOE	41332	ST. MARTIN IM MUEHLKREIS	4	47223	Windischberg
OOE	41333	SANKT OSWALD BEI HASLACH	3		
OOE	41334	SANKT PETER AM WIMBERG	3		
OOE	41346	SANKT STEFAN - AFIESL	3		
OOE	41336	SANKT ULRICH IM MUEHLKREIS	3		
OOE	41337	SANKT VEIT IM MUEHLKREIS	3		
OOE	41338	SARLEINSBACH	3		
OOE	41339	SCHLAEGL	3		
OOE	41340	SCHOENEGG	3		
OOE	41341	SCHWARZENBERG IM MUEHLKREIS	3		
OOE	41342	ULRICHSBERG	3		

BL	KGZ	GEMEINDE	GEBIET *)	KG-Nr.	KATASTRALGEMEINDE (KG)
OOE	41401	ALTSCHWENDT	5	48125	Oberrödham
OOE	41404	DIERSBACH	5	48105	Angsüss
OOE	41404	DIERSBACH	5	48107	Diersbach
OOE	41404	DIERSBACH	4	48112	Großwaging
OOE	41407	ENGELHARTSZELL	4	48004	Engelhartszell
OOE	41407	ENGELHARTSZELL	4	48018	Stadl
OOE	41408	ENZENKIRCHEN	4	48109	Enzenkirchen
OOE	41408	ENZENKIRCHEN	4	48115	Jagern
OOE	41408	ENZENKIRCHEN	4	48117	Kenading
OOE	41408	ENZENKIRCHEN	4	48121	Matzing
OOE	41409	ESTERNBERG	4	48009	Kiesdorf
OOE	41409	ESTERNBERG	4	48014	Pyrawang
OOE	41409	ESTERNBERG	4	48020	Urschendorf
OOE	41409	ESTERNBERG	4	48023	Wetzendorf
OOE	41410	FREINBERG	5	48216	Haibach
OOE	41410	FREINBERG	5	48217	Hinding
OOE	41411	KOPFING IM INNKREIS	4	48005	Entholzen
OOE	41411	KOPFING IM INNKREIS	4	48007	Glatzing
OOE	41411	KOPFING IM INNKREIS	4	48011	Kopfing
OOE	41411	KOPFING IM INNKREIS	4	48012	Neukirchendorf
OOE	41413	MUENZKIRCHEN	5	48209	Eisenbirn
OOE	41413	MUENZKIRCHEN	5	48211	Freundorf
OOE	41413	MUENZKIRCHEN	5	48219	Hofalt
OOE	41413	MUENZKIRCHEN	5	48222	Landertsberg
OOE	41413	MUENZKIRCHEN	5	48228	Münzkirchen
OOE	41413	MUENZKIRCHEN	5	48239	Schießdorf
OOE	41415	RAINBACH IM INNKREIS	6	48231	Rainbach
OOE	41417	ST. AEGIDI	4	48008	Hackendorf
OOE	41417	ST. AEGIDI	4	48016	St. Aegidi
OOE	41417	ST. AEGIDI	4	48017	Schauern
OOE	41420	ST. ROMAN	4	48001	Altendorf
OOE	41420	ST. ROMAN	4	48002	Aschenberg
OOE	41420	ST. ROMAN	4	48003	Au
OOE	41420	ST. ROMAN	4	48006	Ginzlsdorf
OOE	41420	ST. ROMAN	4	48010	Kössldorf
OOE	41420	ST. ROMAN	4	48015	Ried
OOE	41423	SCHARDENBERG	5	48202	Asing
OOE	41423	SCHARDENBERG	5	48210	Fraunhof
OOE	41423	SCHARDENBERG	5	48213	Gattern
OOE	41423	SCHARDENBERG	5	48224	Lindenberg
OOE	41423	SCHARDENBERG	5	48225	Luck
OOE	41423	SCHARDENBERG	5	48236	Schardenberg
OOE	41427	VICHTENSTEIN	4	48021	Vichtenstein
OOE	41428	WALDKIRCHEN AM WESEN	4	48013	Oberaichberg
OOE	41428	WALDKIRCHEN AM WESEN	4	48019	Unteraichberg
OOE	41428	WALDKIRCHEN AM WESEN	4	48022	Wesenufer
OOE	41429	WERNSTEIN AM INN	5	48201	Amelreiching
OOE	41429	WERNSTEIN AM INN	5	48232	Rutzenberg

BL	KGZ	GEMEINDE	GEBIET *)	KG-Nr.	KATASTRALGEMEINDE (KG)
OOE	41429	WERNSTEIN AM INN	5	48235	Schafberg
OOE	41429	WERNSTEIN AM INN	5	48244	Wernstein
OOE	41429	WERNSTEIN AM INN	5	48246	Zwickledt
OOE	41501	ADLWANG	4	49004	Emsenhub
OOE	41502	ASCHACH AN DER STEYR	4	49201	Aschach an der Steyr
OOE	41502	ASCHACH AN DER STEYR	4	49220	Mitteregg
OOE	41505	GAFLENZ	3		
OOE	41506	GARSTEN	3		
OOE	41507	GROSSRAMING	3		
OOE	41508	LAUSSA	3		
OOE	41509	LOSENSTEIN	3		
OOE	41510	MARIA NEUSTIFT	3		
OOE	41512	REICHRAMING	3		
OOE	41514	SANKT ULRICH BEI STEYR	3		
OOE	41517	TERNBERG	3		
OOE	41518	WALDNEUKIRCHEN	4	49014	St. Nikola
OOE	41518	WALDNEUKIRCHEN	5	49016	Steinersdorf
OOE	41518	WALDNEUKIRCHEN	5	49019	Waldneukirchen
OOE	41522	WEYER LAND	3		
OOE	41601	ALBERNDORF IN DER RIEDMARK	4	45634	Oberndorf
OOE	41601	ALBERNDORF IN DER RIEDMARK	4	45636	Pröselsdorf
OOE	41601	ALBERNDORF IN DER RIEDMARK	4	45640	Steinbach
OOE	41602	ALTENBERG BEI LINZ	3		
OOE	41603	BAD LEONFELDEN	3		
OOE	41604	EIDENBERG	3		
OOE	41605	ENGERWITZDORF	4	45623	Engerwitzdorf
OOE	41605	ENGERWITZDORF	4	45626	Holzriesen
OOE	41605	ENGERWITZDORF	4	45629	Klendorf
OOE	41605	ENGERWITZDORF	4	45632	Niederkulm
OOE	41606	FELDKIRCHEN AN DER DONAU	3	45601	Bergheim
OOE	41606	FELDKIRCHEN AN DER DONAU	3	45607	Freudenstein
OOE	41606	FELDKIRCHEN AN DER DONAU	3	45613	Lands Haag
OOE	41606	FELDKIRCHEN AN DER DONAU	3	45612	Lacken
OOE	41606	FELDKIRCHEN AN DER DONAU	4	45616	Mühlacken
OOE	41607	GALLNEUKIRCHEN	5	45624	Gallneukirchen
OOE	41609	GRAMASTETTEN	3		
OOE	41610	HAIBACH IM MUEHLKREIS	3		
OOE	41611	HELLMONSOEDT	3		
OOE	41612	HERZOGSDORF	3		
OOE	41613	KIRCHSCHLAG BEI LINZ	3		
OOE	41614	LICHTENBERG	3		
OOE	41615	OBERNEUKIRCHEN	3		

BL	GKZ	GEMEINDE	GEBIET *)	KG-Nr.	KATASTRALGEMEINDE (KG)
OOE	41616	OTTENSCHLAG IM MUEHLKREIS	3		
OOE	41617	OTTENSHEIM	4	45617	Niederottensheim
OOE	41618	PUCHENAU	3		
OOE	41619	REICHENAU IM MUEHLKREIS	3		
OOE	41620	REICHTHAL	3		
OOE	41621	ST. GOTTHARD IM MUEHLKREIS	4	45610	St. Gotthard
OOE	41622	SCHENKENFELDEN	3		
OOE	41623	SONNBERG IM MUEHLKREIS	3		
OOE	41624	STEYREGG	3	45637	Pulgarn
OOE	41624	STEYREGG	4	45630	Lachstadt
OOE	41624	STEYREGG	4	45641	Steyregg
OOE	41625	VORDERWEISSENACH	3		
OOE	41626	WALDING	3	45614	Lindham
OOE	41626	WALDING	4	45621	Walding
OOE	41627	ZWETTL AN DER RODL	3		
OOE	41701	AMPFLWANG IM HAUSRUCKWALD	3		
OOE	41702	ATTERSEE AM ATTERSEE	5	50001	Abtsdorf
OOE	41702	ATTERSEE AM ATTERSEE	5	50002	Attersee
OOE	41704	ATZBACH	5	50201	Atzbach
OOE	41705	AURACH AM HONGAR	3		
OOE	41706	BERG IM ATTERGAU	5	50003	Berg
OOE	41706	BERG IM ATTERGAU	5	50004	Eggenberg
OOE	41708	FORNACH	4	50005	Fornach
OOE	41708	FORNACH	4	50030	Walligen
OOE	41709	FRANKENBURG AM HAUSRUCK	4	50007	Frankenburg
OOE	41709	FRANKENBURG AM HAUSRUCK	4	50009	Frein
OOE	41709	FRANKENBURG AM HAUSRUCK	4	50014	Hintersteining
OOE	41709	FRANKENBURG AM HAUSRUCK	4	50015	Hofberg
OOE	41709	FRANKENBURG AM HAUSRUCK	4	50017	Hörgersteig
OOE	41710	FRANKENMARKT	5	50008	Frankenmarkt
OOE	41710	FRANKENMARKT	5	50016	Höhenwarth
OOE	41710	FRANKENMARKT	5	50026	Stauf
OOE	41712	INNERSCHWAND	3		
OOE	41715	MONDSEE	3		
OOE	41716	NEUKIRCHEN AN DER VOECKLA	5	50301	Ackersberg
OOE	41716	NEUKIRCHEN AN DER VOECKLA	5	50312	Neukirchen an der Vöckla
OOE	41716	NEUKIRCHEN AN DER VOECKLA	5	50328	Wegleiten
OOE	41718	NUSSDORF AM ATTERSEE	3		
OOE	41719	OBERHOFEN AM IRRSEE	3		
OOE	41721	OBERWANG	3		

BL	GKZ	GEMEINDE	GEBIET *)	KG-Nr.	KATASTRALGEMEINDE (KG)
OOE	41722	OTTNANG AM HAUSRUCK	3		
OOE	41723	PFÄFFING	5	50021	Oberalberting
OOE	41723	PFÄFFING	6	50024	Pfäffing
OOE	41726	POENDORF	5	50006	Forstern
OOE	41726	POENDORF	5	50012	Geretseck
OOE	41726	POENDORF	5	50013	Haberpoint
OOE	41726	POENDORF	5	50018	Kirchham
OOE	41726	POENDORF	5	50022	Oberschwand
OOE	41727	PUCHKIRCHEN AM TRATTBERG	5	50322	Trattberg
OOE	41729	REDLEITEN	4	50025	Redleiten
OOE	41731	REGAU	3	50311	Neudorf
OOE	41731	REGAU	3	50314	Oberkriech
OOE	41734	ST. GEORGEN IM ATTERGAU	5	50011	St. Georgen im Attergau
OOE	41735	SANKT LORENZ	3		
OOE	41737	SCHOERFLING AM ATTERSEE	3		
OOE	41739	SEEWALCHEN AM ATTERSEE	5	50310	Litzlberg
OOE	41740	STEINBACH AM ATTERSEE	3		
OOE	41741	STRASS IM ATTERGAU	3		
OOE	41742	TIEFGRABEN	3		
OOE	41745	UNTERACH AM ATTERSEE	3		
OOE	41747	VOECKLAMARKT	5	50028	Vöcklamarkt
OOE	41747	VOECKLAMARKT	5	50031	Walkering
OOE	41748	WEISSENKIRCHEN IM ATTERGAU	3		
OOE	41749	WEYREGG AM ATTERSEE	3		
OOE	41750	WOLFSEGG AM HAUSRUCK	3	50217	Wolfsegg
OOE	41751	ZELL AM MOOS	3		
OOE	41752	ZELL AM PETTENFUERST	3		
SBG	50101	SALZBURG	3	56513	Gnigl
SBG	50101	SALZBURG	3	56551	Hallwang II
SBG	50101	SALZBURG	3	56552	Heuberg II
SBG	50101	SALZBURG	3	56501	Aigen I
SBG	50101	SALZBURG	3	56550	Gaisberg I
SBG	50101	SALZBURG	4	56527	Leopoldskron
SBG	50101	SALZBURG	5	56532	Morzg
SBG	50201	ABTENAU	3		
SBG	50202	ADNET	3		
SBG	50203	ANNABERG IM LAMMERTAL	3		
SBG	50204	GOLLING AN DER SALZACH	3		
SBG	50205	HALLEIN	3		
SBG	50206	KRISPL	3		
SBG	50207	KUCHL	3		
SBG	50208	OBERALM	3		

BL	GKZ	GEMEINDE	GEBIET *)	KG-Nr.	KATASTRALGEMEINDE (KG)
SBG	50209	PUCH BEI HALLEIN	3		
SBG	50210	RUSSBACH AM PASS GSCHUETT	3		
SBG	50211	SANKT KOLOMAN	3		
SBG	50212	SCHEFFAU AM TENNENGEIRGE	3		
SBG	50213	VIGAUN	3		
SBG	50302	ANTHERING	3	56401	Acharting
SBG	50302	ANTHERING	3	56402	Anthering
SBG	50303	BERGHEIM	3	56503	Bergheim I
SBG	50303	BERGHEIM	3	56543	Voggenberg
SBG	50304	BERNDORF BEI SALZBURG	6	56504	Berndorf
SBG	50304	BERNDORF BEI SALZBURG	6	56516	Großeneegg
SBG	50305	BUERMOOS	5	56416	Bürmoos
SBG	50306	DORFBEUERN	6	56404	Dorfbeuern
SBG	50307	EBENAU	3		
SBG	50308	ELIXHAUSEN	3	56507	Elixhausen
SBG	50309	ELSBETHEN	3		
SBG	50310	EUGENDORF	3		
SBG	50311	FAISTENAU	3		
SBG	50312	FUSCHL AM SEE	3		
SBG	50314	GROEDIG	3		
SBG	50315	GROSSGMAM	3		
SBG	50316	HALLWANG	3	56518	Hallwang I
SBG	50317	HENNDORF AM WALLERSEE	3		
SBG	50318	HINTERSEE	3		
SBG	50319	HOF BEI SALZBURG	3		
SBG	50320	KOESTENDORF	3	56308	Köstendorf
SBG	50320	KOESTENDORF	5	56303	Tödtleinsdorf
SBG	50320	KOESTENDORF	5	56308	Köstendorf
SBG	50321	KOPPL	3		
SBG	50322	LAMPRECHTSHAUSEN	5	56414	Schwerting
SBG	50323	MATTSEE	5	56522	Hof
SBG	50323	MATTSEE	5	56529	Mattsee
SBG	50323	MATTSEE	5	56534	Obernberg
SBG	50324	NEUMARKT AM WALLERSEE	3		
SBG	50325	NUSSDORF AM HAUNSBURG	6	56409	Nußdorf
SBG	50325	NUSSDORF AM HAUNSBURG	6	56411	Pinswag
SBG	50325	NUSSDORF AM HAUNSBURG	5	56415	Weitwörth
SBG	50327	OBERTRUM AM SEE	5	56535	Obertrum
SBG	50327	OBERTRUM AM SEE	5	56539	Schönstraß
SBG	50328	PLAINFELD	3		
SBG	50329	ST. GEORGEN BEI SALZBURG	5	56406	Holzhausen
SBG	50329	ST. GEORGEN BEI SALZBURG	5	56413	St. Georgen
SBG	50330	SANKT GILGEN	3		

BL	GKZ	GEMEINDE	GEBIET *)	KG-Nr.	KATASTRALGEMEINDE (KG)
SBG	50331	SCHLEEDORF	5	56509	Engerreich
SBG	50331	SCHLEEDORF	5	56538	Schleedorf
SBG	50331	SCHLEEDORF	5	56545	Wallsberg
SBG	50332	SEEHAM	5	56530	Matzing
SBG	50332	SEEHAM	5	56541	Seeham
SBG	50335	STRASSWALCHEN	3	56302	Brunn
SBG	50335	STRASSWALCHEN	3	56304	Haselreith
SBG	50335	STRASSWALCHEN	3	56319	Straßwalchen Markt
SBG	50335	STRASSWALCHEN	3	56307	Irsdorf
SBG	50335	STRASSWALCHEN	3	56318	Straßwalchen Land
SBG	50335	STRASSWALCHEN	3	56301	Bruckmoos
SBG	50336	STROBL	3		
SBG	50337	THALGAU	3		
SBG	50338	WALS-SIEZENHEIM	5	56514	Gois
SBG	50338	WALS-SIEZENHEIM	5	56546	Wals I
SBG	50401	ALTENMARKT IM PONGAU	3		
SBG	50402	BAD HOFGASTEIN	3		
SBG	50403	BAD GASTEIN	3		
SBG	50404	BISCHOFSHOFEN	3		
SBG	50405	DORFGASTEIN	3		
SBG	50406	EBEN IM PONGAU	3		
SBG	50407	FILZMOOS	3		
SBG	50408	FLACHAU	3		
SBG	50409	FORSTAU	3		
SBG	50410	GOLDEGG	3		
SBG	50411	GROSSARL	3		
SBG	50412	HUETTAU	3		
SBG	50413	HUETTSLAG	3		
SBG	50414	KLEINARL	3		
SBG	50415	MUEHLBACH AM HOCHKOENIG	3		
SBG	50416	PFARRWERFEN	3		
SBG	50417	RADSTADT	3		
SBG	50418	SANKT JOHANN IM PONGAU	3		
SBG	50419	SANKT MARTIN AM TENNENGEIRGE	3		
SBG	50420	SANKT VEIT IM PONGAU	3		
SBG	50421	SCHWARZACH IM PONGAU	3		
SBG	50422	UNTERTAUERN	3		
SBG	50423	WAGRAIN	3		
SBG	50424	WERFEN	3		
SBG	50425	WERFENWENG	3		
SBG	50501	GOERLACH	3		
SBG	50502	LESSACH	3		
SBG	50503	MARIAPFARR	3		
SBG	50504	MAUTERNDORF	3		
SBG	50505	MUHR	3		
SBG	50506	RAMINGSTEIN	3		

BL	GKZ	GEMEINDE	GEBIET *)	KG-Nr.	KATASTRALGEMEINDE (KG)
SBG	50507	SANKT ANDRAE IM LUNGAU	3		
SBG	50508	SANKT MARGARETHEN IM LUNGAU	3		
SBG	50509	SANKT MICHAEL IM LUNGAU	3		
SBG	50510	TAMSWEG	3		
SBG	50511	THOMATAL	3		
SBG	50512	TWENG	3		
SBG	50513	UNTERNBERG	3		
SBG	50514	WEISSPRIACH	3		
SBG	50515	ZEDERHAUS	3		
SBG	50601	BRAMBERG AM WILDKOGEL	3		
SBG	50602	BRUCK AN DER GROSSGLOCKNERSTRASSE	3		
SBG	50603	DIENTEN AM HOCHKOENIG	3		
SBG	50604	FUSCH AN DER GROSSGLOCKNERSTRASSE	3		
SBG	50605	HOLLERSBACH IM PINZGAU	3		
SBG	50606	KAPRUN	3		
SBG	50607	KRIMML	3		
SBG	50608	LEND	3		
SBG	50609	LEOGANG	3		
SBG	50610	LOFER	3		
SBG	50611	MAISHOFEN	3		
SBG	50612	MARIA ALM AM STEINERNEN MEER	3		
SBG	50613	MITTERSILL	3		
SBG	50614	NEUKIRCHEN AM GROSSVENEDIGER	3		
SBG	50615	NIEDERNSILL	3		
SBG	50616	PIESENDORF	3		
SBG	50617	RAURIS	3		
SBG	50618	SAALBACH-HINTERGLEMM	3		
SBG	50619	SAALFELDEN AM STEINERNEN MEER	3		
SBG	50620	SANKT MARTIN BEI LOFER	3		
SBG	50621	STUHLFELDEN	3		
SBG	50622	TAXENBACH	3		
SBG	50623	UNKEN	3		
SBG	50624	UTTENDORF	3		
SBG	50625	VIEHHOFEN	3		
SBG	50626	WALD IM PINZGAU	3		
SBG	50627	WEISSBACH BEI LOFER	3		
SBG	50628	ZELL AM SEE	3		
STMK	60101	GRAZ-STADT	3	63120	Graz Stadt-St. Veit ob Graz
STMK	60101	GRAZ-STADT	3	63111	Graz Stadt-Foelling
STMK	60101	GRAZ-STADT	3	63112	Goesting

BL	GKZ	GEMEINDE	GEBIET *)	KG-Nr.	KATASTRALGEMEINDE (KG)
STMK	60101	GRAZ-STADT	3	63126	Graz Stadt-Weinitzen
STMK	60101	GRAZ-STADT	3	63127	Wenisbuch
STMK	60101	GRAZ	5	63103	Geidorf
STMK	60101	GRAZ	5	63117	Ragnitz
STMK	60101	GRAZ	3	63120	Graz Stadt-St. Veit ob Graz
STMK	60101	GRAZ	4	63121	Stifting
STMK	60201	AFLENZ KURORT	3		
STMK	60202	AFLENZ LAND	3		
STMK	60203	BREITENAU AM HOCHLANTSCH	3		
STMK	60204	BRUCK AN DER MUR	3		
STMK	60205	ETMISSL	3		
STMK	60206	FRAUENBERG	3		
STMK	60207	GUSSWERK	3		
STMK	60208	HALLTAL	3		
STMK	60209	KAPFENBERG	3		
STMK	60210	MARIAZELL	3		
STMK	60211	OBERAICH	3		
STMK	60212	PARSCHLUG	3		
STMK	60213	PERNEGG AN DER MUR	3		
STMK	60214	SANKT ILGEN	3		
STMK	60215	SANKT KATHAREIN AN DER LAMING	3		
STMK	60216	SANKT LORENZEN IM MUERTZTAL	3		
STMK	60217	SANKT MAREIN IM MUERTZTAL	3		
STMK	60218	SANKT SEBASTIAN	3		
STMK	60219	THOERL	3		
STMK	60220	TRAGOESS	3		
STMK	60221	TURNAU	3		
STMK	60301	AIBL	3		
STMK	60302	DEUTSCHLANDSBERG	3		
STMK	60305	FRAUENTAL AN DER LASSNITZ	5	61009	Freidorf an der Laßnitz
STMK	60305	FRAUENTAL AN DER LASSNITZ	4	61012	Gleinz
STMK	60305	FRAUENTAL AN DER LASSNITZ	5	61034	Laßnitz
STMK	60305	FRAUENTAL AN DER LASSNITZ	5	61055	Schamberg
STMK	60305	FRAUENTAL AN DER LASSNITZ	5	61076	Zeierling
STMK	60306	FREILAND BEI DEUTSCHLANDSBERG	3		
STMK	60307	BAD GAMS	3		
STMK	60308	GARANAS	3		
STMK	60310	GREISDORF	3		
STMK	60311	GRESSENBERG	3		
STMK	60313	GROSSRADL	3		
STMK	60316	KLOSTER	3		
STMK	60318	LANNACH	4	61202	Blumegg
STMK	60318	LANNACH	4	61203	Breitenbach

BL	KGZ	GEMEINDE	GEBIET *)	KG-Nr.	KATASTRALGEMEINDE (KG)
STMK	60318	LANNACH	4	61220	Lannach
STMK	60318	LANNACH	4	61241	Teipl
STMK	60320	MARHOF	3		
STMK	60321	OSTERWITZ	3		
STMK	60323	POELFING-BRUNN	5	61108	Brunn
STMK	60323	POELFING-BRUNN	5	61120	Jagernigg
STMK	60323	POELFING-BRUNN	5	61134	Pöfing
STMK	60324	PREDING	4	61049	Preding
STMK	60324	PREDING	4	61062	Tobis
STMK	60324	PREDING	4	61079	Wieselsdorf
STMK	60326	ST. JOSEF (WESTSTEIERMARK)	4	61230	Oisnitz
STMK	60326	ST. JOSEF (WESTSTEIERMARK)	4	61236	St. Josef (Weststeiermark)
STMK	60326	ST. JOSEF (WESTSTEIERMARK)	4	61243	Tobisegg
STMK	60328	SANKT OSWALD OB EIBISWALD	3		
STMK	60329	ST. PETER IM SULMTAL	5	61010	Freidorf im Sulmtal
STMK	60329	ST. PETER IM SULMTAL	5	61026	Kerschbaum
STMK	60329	ST. PETER IM SULMTAL	5	61028	Korbin
STMK	60329	ST. PETER IM SULMTAL	4	61040	Moos
STMK	60329	ST. PETER IM SULMTAL	5	61054	St. Peter im Sulmtal
STMK	60329	ST. PETER IM SULMTAL	5	61071	Wieden
STMK	60331	SCHWANBERG	3		
STMK	60332	SOBOTH	3		
STMK	60338	TRAHUETTEN	3		
STMK	60340	WERNERSDORF	3		
STMK	60341	WETTMANNSTAETTEN	5	61033	Lassenberg
STMK	60341	WETTMANNSTAETTEN	5	61056	Schönaich
STMK	60341	WETTMANNSTAETTEN	5	61069	Weniggleinz
STMK	60341	WETTMANNSTAETTEN	5	61070	Wettmannstätten
STMK	60341	WETTMANNSTAETTEN	5	61074	Wohlsdorf
STMK	60341	WETTMANNSTAETTEN	5	61075	Zehndorf
STMK	60342	WIELFRESEN	3		
STMK	60345	EIBISWALD	4	61107	Bischofegg
STMK	60345	EIBISWALD	5	61112	Eibiswald
STMK	60345	EIBISWALD	4	61118	Haselbach
STMK	60345	EIBISWALD	4	61119	Hörmsdorf
STMK	60345	EIBISWALD	5	61132	Pitschgau
STMK	60346	GROSS ST. FLORIAN	5	61016	Groß St. Florian
STMK	60346	GROSS ST. FLORIAN	4	61017	Grub
STMK	60346	GROSS ST. FLORIAN	5	61018	Grünau
STMK	60346	GROSS ST. FLORIAN	5	61019	Gussendorf
STMK	60346	GROSS ST. FLORIAN	4	61021	Hasreith
STMK	60346	GROSS ST. FLORIAN	4	61029	Kraubath
STMK	60346	GROSS ST. FLORIAN	5	61031	Krottendorf
STMK	60346	GROSS ST. FLORIAN	5	61035	Lebing
STMK	60346	GROSS ST. FLORIAN	4	61038	Michlgleinz
STMK	60346	GROSS ST. FLORIAN	4	61041	Mönichgleinz
STMK	60346	GROSS ST. FLORIAN	4	61042	Nassau

BL	KGZ	GEMEINDE	GEBIET *)	KG-Nr.	KATASTRALGEMEINDE (KG)
STMK	60346	GROSS ST. FLORIAN	4	61048	Petzelsdorf
STMK	60346	GROSS ST. FLORIAN	4	61060	Sulzhof
STMK	60346	GROSS ST. FLORIAN	4	61061	Tanzelsdorf
STMK	60346	GROSS ST. FLORIAN	5	61065	Unterbergla
STMK	60346	GROSS ST. FLORIAN	5	61067	Vochera an der Laßnitz
STMK	60347	ST. MARTIN IM SULMTAL	5	61002	Aigen
STMK	60347	ST. MARTIN IM SULMTAL	5	61008	Dörfla
STMK	60347	ST. MARTIN IM SULMTAL	4	61014	Greith
STMK	60347	ST. MARTIN IM SULMTAL	4	61020	Gutenacker
STMK	60347	ST. MARTIN IM SULMTAL	4	61047	Otternitz
STMK	60347	ST. MARTIN IM SULMTAL	4	61050	Reiterenberg
STMK	60347	ST. MARTIN IM SULMTAL	5	61058	Sulb
STMK	60347	ST. MARTIN IM SULMTAL	5	61077	Bergla
STMK	60347	ST. MARTIN IM SULMTAL	4	61078	Oberhart
STMK	60347	ST. MARTIN IM SULMTAL	5	61116	Gasselsdorf
STMK	60347	ST. MARTIN IM SULMTAL	4	61123	Kopreinnigg
STMK	60347	ST. MARTIN IM SULMTAL	4	61133	Pitschgauegg
STMK	60347	ST. MARTIN IM SULMTAL	4	61144	Tombach
STMK	60347	ST. MARTIN IM SULMTAL	5	61152	Dietmannsdorf
STMK	60347	ST. MARTIN IM SULMTAL	5	61153	Graschach
STMK	60348	ST. STEFAN OB STAINZ	4	61215	Gruberg
STMK	60348	ST. STEFAN OB STAINZ	4	61216	Gundersdorf
STMK	60348	ST. STEFAN OB STAINZ	4	61222	Lemsitz
STMK	60348	ST. STEFAN OB STAINZ	4	61223	Lichtenhof
STMK	60348	ST. STEFAN OB STAINZ	4	61232	Pirkhof
STMK	60348	ST. STEFAN OB STAINZ	4	61237	St. Stefan
STMK	60348	ST. STEFAN OB STAINZ	4	61249	Zirknitz
STMK	60349	SCHWANBERG	5	61001	Aichegg
STMK	60349	SCHWANBERG	5	61023	Hohlbach
STMK	60349	SCHWANBERG	4	61024	Holleneegg
STMK	60349	SCHWANBERG	5	61030	Kresbach
STMK	60349	SCHWANBERG	4	61043	Neuberg
STMK	60349	SCHWANBERG	5	61051	Rettenbach-Holleneegg
STMK	60349	SCHWANBERG	5	61063	Trag
STMK	60350	STAINZ	5	61204	Ettendorf
STMK	60350	STAINZ	4	61208	Gamsgebirg
STMK	60350	STAINZ	4	61210	Grafendorf
STMK	60350	STAINZ	4	61211	Graggerer
STMK	60350	STAINZ	4	61212	Graschuh
STMK	60350	STAINZ	4	61217	Herbersdorf
STMK	60350	STAINZ	4	61219	Kothvogel
STMK	60350	STAINZ	4	61221	Lasselsdorf
STMK	60350	STAINZ	4	61224	Mettersdorf
STMK	60350	STAINZ	4	61227	Neudorf
STMK	60350	STAINZ	5	61228	Neurath
STMK	60350	STAINZ	4	61231	Pichling
STMK	60350	STAINZ	4	61233	Rassach
STMK	60350	STAINZ	4	61234	Rossegg
STMK	60350	STAINZ	5	61239	Stainz

BL	KGZ	GEMEINDE	GEBIET *)	KG-Nr.	KATASTRALGEMEINDE (KG)
STMK	60350	STAINZ	5	61240	Stallhof
STMK	60350	STAINZ	4	61247	Wetzelsdorf
STMK	60351	WIES	4	61103	Altenmarkt
STMK	60351	WIES	4	61104	Aug
STMK	60351	WIES	4	61109	Buchegg
STMK	60351	WIES	4	61113	Etzendorf
STMK	60351	WIES	4	61115	Gaißeregg
STMK	60351	WIES	4	61127	Limberg
STMK	60351	WIES	4	61128	Mitterlimberg
STMK	60351	WIES	4	61146	Vordersdorf
STMK	60351	WIES	4	61150	Wies
STMK	60603	DEUTSCHFEISTRITZ	3		
STMK	60607	EISBACH	3		
STMK	60610	FROHNLEITEN	3		
STMK	60613	GRATKORN	3		
STMK	60614	GRATWEIN	3		
STMK	60615	GROSSSTUEBING	3		
STMK	60616	GSCHNAIDT	3		
STMK	60617	HART BEI GRAZ	4	63227	Hart bei St. Peter
STMK	60622	JUDENDORF-STRASSENGEL	3		
STMK	60623	KAINBACH BEI GRAZ	3		
STMK	60626	KUMBERG	3		
STMK	60628	LASSNITZHOEHE	4	63250	Laßnitzhöhe
STMK	60632	PEGGAU	3		
STMK	60636	ROETHELSTEIN	3		
STMK	60639	SANKT BARTHOLOMAE	3	63237	Jaritzberg
STMK	60639	SANKT BARTHOLOMAE	3	63249	Lichtenegg
STMK	60639	ST. BARTHOLOMAE	4	63273	St. Bartholomä
STMK	60641	SANKT OSWALD BEI PLANKENWARTH	3		
STMK	60642	SANKT RADEGUND BEI GRAZ	3		
STMK	60643	SCHREMS BEI FROHNLEITEN	3		
STMK	60645	SEMRIACH	3		
STMK	60646	STATTEGG	3		
STMK	60647	STIWOLL	3		
STMK	60648	THAL	3		
STMK	60649	TULWITZ	3		
STMK	60650	TYRNAU	3		
STMK	60651	UEBELBACH	3		
STMK	60653	VASOLDSBERG	4	63207	Breitenhilm
STMK	60653	VASOLDSBERG	4	63266	Premstätten bei Vasoldsberg
STMK	60653	VASOLDSBERG	4	63289	Wagersbach
STMK	60654	WEINITZEN	3		
STMK	60655	WERNDORF	5	63292	Werndorf
STMK	60660	DOBL-ZWARING	4	63297	Lamberg
STMK	60660	DOBL-ZWARING	5	63299	Wuschan
STMK	60661	EGGERSDORF BEI GRAZ	4	63201	Affenberg
STMK	60661	EGGERSDORF BEI GRAZ	4	63204	Brodersdorf

BL	KGZ	GEMEINDE	GEBIET *)	KG-Nr.	KATASTRALGEMEINDE (KG)
STMK	60661	EGGERSDORF BEI GRAZ	4	63210	Edelsbach
STMK	60661	EGGERSDORF BEI GRAZ	4	63213	Eggersdorf
STMK	60661	EGGERSDORF BEI GRAZ	4	63221	Höf
STMK	60661	EGGERSDORF BEI GRAZ	4	63228	Hart bei Eggersdorf
STMK	60661	EGGERSDORF BEI GRAZ	4	63229	Haselbach
STMK	60661	EGGERSDORF BEI GRAZ	4	63260	Präbach
STMK	60661	EGGERSDORF BEI GRAZ	4	63267	Purgstall
STMK	60662	FERNITZ-MELLACH	4	63219	Gnaning
STMK	60662	FERNITZ-MELLACH	5	63254	Mellach
STMK	60665	HITZENDORF	4	63233	Hitzendorf
STMK	60665	HITZENDORF	4	63256	Michlbach
STMK	60665	HITZENDORF	5	63272	Rohrbach
STMK	60665	HITZENDORF	4	63283	Steinberg
STMK	60666	NESTELBACH BEI GRAZ	4	63211	Edelsgrub
STMK	60666	NESTELBACH BEI GRAZ	4	63247	Langegg
STMK	60666	NESTELBACH BEI GRAZ	4	63257	Mitterlaßnitz
STMK	60666	NESTELBACH BEI GRAZ	4	63259	Nestelbach
STMK	60667	RAABA-GRAMBACH	5	63222	Grambach
STMK	60667	RAABA-GRAMBACH	4	63268	Raaba
STMK	60668	ST. MAREIN BEI GRAZ	4	62317	Petersdorf II
STMK	60668	ST. MAREIN BEI GRAZ	4	63244	Krumegg
STMK	60668	ST. MAREIN BEI GRAZ	4	63274	St. Marein am Pickelbach
STMK	60703	DECHANTSKIRCHEN	3		
STMK	60706	FRIEDBERG	3		
STMK	60708	GREINBACH	3		
STMK	60710	HARTBERG	3	64136	Ring
STMK	60711	HARTBERG UMGEBUNG	3	64106	Flattendorf
STMK	60711	HARTBERG UMGEBUNG	3	64125	Loeffelbach
STMK	60716	EICHBERG	3		
STMK	60719	MOENICHWALD	3		
STMK	60721	PINGGAU	3		
STMK	60722	POELLAU	3		
STMK	60723	POELLAUBERG	3		
STMK	60724	PUCHEGG	3		
STMK	60725	RABENWALD	3		
STMK	60726	RIEGERSBERG	3		
STMK	60729	SAIFEN-BODEN	3		
STMK	60730	SANKT JAKOB IM WALDE	3		
STMK	60733	SANKT LORENZEN AM WECHSEL	3		
STMK	60735	SCHACHEN BEI VORAU	3		
STMK	60736	SCHAEFFERN	3		
STMK	60738	SCHOENEGG BEI POELLAU	3		
STMK	60740	SIEGERSDORF BEI HERBERSTEIN	3		
STMK	60741	SONNHOFEN	3		
STMK	60742	STAMBACH	3		
STMK	60743	STUBENBERG	3		
STMK	60745	VORAU	3		
STMK	60746	VORNHOLZ	3		

BL	GKZ	GEMEINDE	GEBIET *)	KG-Nr.	KATASTRALGEMEINDE (KG)
STMK	60747	WALDBACH	3		
STMK	60749	WENIGZELL	3		
STMK	60801	AMERING	3		
STMK	60802	BRETSTEIN	3		
STMK	60803	EPPENSTEIN	3		
STMK	60804	FOHNSDORF	3		
STMK	60805	HOHENTAUERN	3		
STMK	60806	JUDENBURG	3		
STMK	60807	SANKT WOLFGANG-KIENBERG	3		
STMK	60808	SANKT ANNA AM LAVANTEGG	3		
STMK	60809	MARIA BUCH-FEISTRITZ	3		
STMK	60810	OBDACH	3		
STMK	60811	OBERKURZHEIM	3		
STMK	60812	OBERWEG	3		
STMK	60813	OBERZEIRING	3		
STMK	60814	POELS	3		
STMK	60815	PUSTERWALD	3		
STMK	60816	REIFLING	3		
STMK	60817	REISSTRASSE	3		
STMK	60818	SANKT GEORGEN OB JUDENBURG	3		
STMK	60819	SANKT JOHANN AM TAUERN	3		
STMK	60820	SANKT OSWALD-MOEDERBRUGG	3		
STMK	60821	SANKT PETER OB JUDENBURG	3		
STMK	60822	UNZMARKT-FRAUENBURG	3		
STMK	60823	WEISSKIRCHEN IN STEIERMARK	3		
STMK	60824	ZELTWEG	3		
STMK	60901	APFELBERG	3		
STMK	60902	FEISTRITZ BEI KNITTELFELD	3		
STMK	60903	FLATSCHACH	3		
STMK	60904	GAAL	3		
STMK	60905	GROSSLOBMING	3		
STMK	60906	KLEINLOBMING	3		
STMK	60907	KNITTELFELD	3		
STMK	60908	KOBENZ	3		
STMK	60909	RACHAU	3		
STMK	60910	SANKT LORENZEN BEI KNITTELFELD	3		
STMK	60911	SANKT MAREIN BEI KNITTELFELD	3		
STMK	60912	SANKT MARGARETHEN BEI KNITTELFELD	3		
STMK	60913	SECKAU	3		
STMK	60914	SPIELBERG BEI KNITTELFELD	3		
STMK	61001	ALLERHEILIGEN BEI WILDON	5	66401	Allerheiligen

BL	GKZ	GEMEINDE	GEBIET *)	KG-Nr.	KATASTRALGEMEINDE (KG)
STMK	61001	ALLERHEILIGEN BEI WILDON	5	66405	Feiting
STMK	61002	ARNFELS	3		
STMK	61006	EICHBERG-TRAUTENBURG	3		
STMK	61007	EMPERSDORF	5	66404	Empersdorf
STMK	61009	GAMLITZ	3		
STMK	61010	GLANZ	3		
STMK	61012	GRALLA	5	66154	Obergralla
STMK	61012	GRALLA	5	66184	Untergralla
STMK	61013	GROSSKLEIN	4	66003	Burgstall
STMK	61013	GROSSKLEIN	4	66010	Goides
STMK	61013	GROSSKLEIN	5	66011	Großklein
STMK	61013	GROSSKLEIN	5	66023	Mantrach
STMK	61013	GROSSKLEIN	4	66024	Mattelsberg
STMK	61013	GROSSKLEIN	4	66026	Nestelbach
STMK	61013	GROSSKLEIN	4	66027	Nestelberg bei Großklein
STMK	61013	GROSSKLEIN	4	66041	Oberfahrenbach
STMK	61016	HEIMSCHUH	3		
STMK	61017	HENGSSBERG	4	66407	Fliessing
STMK	61017	HENGSSBERG	5	66412	Hengsberg
STMK	61017	HENGSSBERG	5	66414	Komberg
STMK	61017	HENGSSBERG	5	66415	Kühberg
STMK	61017	HENGSSBERG	5	66425	Schönberg
STMK	61019	KITZECK IM SAUSAL	3		
STMK	61020	LANG	5	66117	Göttling
STMK	61020	LANG	4	66137	Langaberg
STMK	61020	LANG	5	66170	Schirka
STMK	61020	LANG	5	66175	Stangersdorf
STMK	61021	LEBRING-ST. MARGARETHEN	5	66418	Lebring
STMK	61021	LEBRING-ST. MARGARETHEN	5	66423	St. Margareten
STMK	61023	LEUTSCHACH	3		
STMK	61024	OBERHAAG	3		
STMK	61027	RAGNITZ	5	66402	Badendorf
STMK	61028	RATSCH AN DER WEINSTRASSE	3		
STMK	61030	ST. ANDRAE-HOECH	4	66104	Brünngraben
STMK	61030	ST. ANDRAE-HOECH	4	66110	Fantsch
STMK	61030	ST. ANDRAE-HOECH	4	66125	Höch
STMK	61030	ST. ANDRAE-HOECH	4	66149	Neudorf im Sausal
STMK	61030	ST. ANDRAE-HOECH	4	66161	Reith
STMK	61030	ST. ANDRAE-HOECH	4	66163	Rettenberg
STMK	61030	ST. ANDRAE-HOECH	4	66165	St. Andrä im Sausal
STMK	61030	ST. ANDRAE-HOECH	4	66169	Sausal-Kerschegg
STMK	61032	ST. JOHANN IM SAGGAUTAL	4	66005	Eichberg-Arnfels
STMK	61032	ST. JOHANN IM SAGGAUTAL	5	66013	Gündorf
STMK	61032	ST. JOHANN IM SAGGAUTAL	4	66033	Praratheregg

BL	KGZ	GEMEINDE	GEBIET *)	KG-Nr.	KATASTRALGEMEINDE (KG)
STMK	61032	ST. JOHANN IM SAGGAUTAL	5	66034	Radiga
STMK	61032	ST. JOHANN IM SAGGAUTAL	5	66036	Saggau
STMK	61032	ST. JOHANN IM SAGGAUTAL	5	66037	St. Johann im Saggautal
STMK	61032	ST. JOHANN IM SAGGAUTAL	4	66040	Untergreith
STMK	61033	ST. NIKOLAI IM SAUSAL	4	66111	Flamberg
STMK	61033	ST. NIKOLAI IM SAUSAL	4	66120	Grötsch
STMK	61033	ST. NIKOLAI IM SAUSAL	4	66134	Lamperstätten
STMK	61033	ST. NIKOLAI IM SAUSAL	4	66144	Mitteregg
STMK	61033	ST. NIKOLAI IM SAUSAL	4	66145	Mollitsch
STMK	61033	ST. NIKOLAI IM SAUSAL	4	66155	Oberjährling
STMK	61033	ST. NIKOLAI IM SAUSAL	4	66159	Petzles
STMK	61033	ST. NIKOLAI IM SAUSAL	4	66167	St. Nikolai im Sausal
STMK	61033	ST. NIKOLAI IM SAUSAL	4	66185	Unterjährling
STMK	61033	ST. NIKOLAI IM SAUSAL	4	66189	Waldschach
STMK	61037	SCHLOSSBERG	3		
STMK	61042	SULZTAL AN DER WEINSTRASSE	3		
STMK	61043	TILLMITSCH	4	66102	Altenberg
STMK	61043	TILLMITSCH	4	66143	Maxlon
STMK	61043	TILLMITSCH	4	66177	Steingrub
STMK	61043	TILLMITSCH	5	66182	Tillmitsch
STMK	61045	WAGNA	5	66101	Aflenz
STMK	61045	WAGNA	5	66123	Hasendorf
STMK	61045	WAGNA	5	66139	Leitring
STMK	61045	WAGNA	5	66188	Wagna
STMK	61049	EHRENHAUSEN AN DER WEINSTRASSE	5	66109	Ewitsch
STMK	61049	EHRENHAUSEN AN DER WEINSTRASSE	5	66186	Unterlupitscheni
STMK	61049	EHRENHAUSEN AN DER WEINSTRASSE	4	66190	Wielitsch
STMK	61051	GLEINSTAETTEN	5	66004	Dornach
STMK	61051	GLEINSTAETTEN	5	66009	Gleinstätten
STMK	61051	GLEINSTAETTEN	5	66015	Haslach
STMK	61051	GLEINSTAETTEN	5	66025	Mayerhof
STMK	61051	GLEINSTAETTEN	5	66031	Pistorf
STMK	61051	GLEINSTAETTEN	5	66032	Prarath
STMK	61051	GLEINSTAETTEN	4	66038	Sausal bei Pistorf
STMK	61052	HEILIGENKREUZ AM WAASEN	5	66406	Felgitsch
STMK	61052	HEILIGENKREUZ AM WAASEN	5	66411	Heiligenkreuz am Waasen
STMK	61052	HEILIGENKREUZ AM WAASEN	5	66424	St. Ulrich am Waasen
STMK	61052	HEILIGENKREUZ AM WAASEN	5	66434	Wutschdorf
STMK	61053	LEIBNITZ	5	66121	Grottenhofen
STMK	61053	LEIBNITZ	5	66128	Kaindorf an der Sulm
STMK	61053	LEIBNITZ	4	66130	Kogelberg
STMK	61053	LEIBNITZ	4	66156	Oberlupitscheni

BL	KGZ	GEMEINDE	GEBIET *)	KG-Nr.	KATASTRALGEMEINDE (KG)
STMK	61053	LEIBNITZ	4	66162	Rettenbach
STMK	61053	LEIBNITZ	4	66171	Schönegg
STMK	61053	LEIBNITZ	5	66172	Seggauberg
STMK	61055	ST. GEORGEN AN DER STIEFING	5	66417	Lappach
STMK	61055	ST. GEORGEN AN DER STIEFING	5	66422	St. Georgen an der Stiefing
STMK	61056	ST. VEIT IN DER SUEDESTEIEMARK	5	66126	Hütt
STMK	61056	ST. VEIT IN DER SUEDESTEIEMARK	5	66166	St. Nikolai ob Draßling
STMK	61057	SCHWARZAUTAL	5	62315	Maggau
STMK	61057	SCHWARZAUTAL	5	62316	Mitterlabill
STMK	61057	SCHWARZAUTAL	5	62321	Schwarzau
STMK	61057	SCHWARZAUTAL	5	62325	Unterlabill
STMK	61057	SCHWARZAUTAL	5	66408	Hainsdorf
STMK	61057	SCHWARZAUTAL	5	66419	Matzelsdorf
STMK	61057	SCHWARZAUTAL	5	66432	Wolfsberg
STMK	61057	SCHWARZAUTAL	5	66435	Marchtring
STMK	61058	STRASS IN STEIERMARK	4	66118	Graßnitzberg
STMK	61058	STRASS IN STEIERMARK	4	66152	Obegg
STMK	61058	STRASS IN STEIERMARK	5	66174	Spielfeld
STMK	61059	WILDON	5	66428	Sukdull
STMK	61059	WILDON	5	66429	Unterhaus
STMK	61101	EISENERZ	3		
STMK	61102	GAI	3		
STMK	61103	HAFNING BEI TROFAIACH	3		
STMK	61104	HIEFLAU	3		
STMK	61105	KALWANG	3		
STMK	61106	KAMMERN IM LIESINGTAL	3		
STMK	61107	KRAUBATH AN DER MUR	3		
STMK	61108	LEOBEN	3		
STMK	61109	MAUTERN IN STEIERMARK	3		
STMK	61110	NIKLASDORF	3		
STMK	61111	PROLEB	3		
STMK	61112	RADMER	3		
STMK	61113	SANKT MICHAEL IN OBERSTEIERMARK	3		
STMK	61114	SANKT PETER-FREIENSTEIN	3		
STMK	61115	SANKT STEFAN OB LEOBEN	3		
STMK	61116	TRABOCH	3		
STMK	61117	TROFAIACH	3		
STMK	61118	VORDERNBERG	3		
STMK	61119	WALD AM SCHOBERPASS	3		
STMK	61201	ADMONT	3		
STMK	61202	AICH	3		
STMK	61203	AIGEN IM ENNSTAL	3		
STMK	61204	ALTAUSSEE	3		

BL	GKZ	GEMEINDE	GEBIET *)	KG-Nr.	KATASTRALGEMEINDE (KG)
STMK	61205	ALTENMARKT BEI SANKT GALLEN	3		
STMK	61206	ARDNING	3		
STMK	61207	BAD AUSSEE	3		
STMK	61208	DONNERSBACH	3		
STMK	61209	DONNERSBACHWALD	3		
STMK	61210	GAISHORN AM SEE	3		
STMK	61211	GAMS BEI HIEFLAU	3		
STMK	61212	GOESSENBERG	3		
STMK	61213	GROEBMING	3		
STMK	61214	GROSSSOELK	3		
STMK	61215	GRUNDLSEE	3		
STMK	61216	HALL	3		
STMK	61217	HAUS	3		
STMK	61218	IRDNING	3		
STMK	61219	JOHNSBACH	3		
STMK	61220	KLEINSOELK	3		
STMK	61221	LANDL	3		
STMK	61222	LASSING	3		
STMK	61223	LIEZEN	3		
STMK	61224	MICHAELERBERG	3		
STMK	61225	MITTERBERG	3		
STMK	61226	BAD MITTERNDORF	3		
STMK	61227	NIEDEROEBLARN	3		
STMK	61228	OEBLARN	3		
STMK	61229	OPPENBERG	3		
STMK	61230	PALFAU	3		
STMK	61232	PICHL-PREUNEGG	3		
STMK	61233	PICHL-KAINISCH	3		
STMK	61234	PRUGGERN	3		
STMK	61235	PUERGG-TRAUTENFELS	3		
STMK	61236	RAMSAU AM DACHSTEIN	3		
STMK	61237	ROHRMOOS-UNTERTAL	3		
STMK	61238	ROTTENMANN	3		
STMK	61239	SANKT GALLEN	3		
STMK	61240	SANKT MARTIN AM GRIMMING	3		
STMK	61241	SANKT NIKOLAI IM SOELKTAL	3		
STMK	61242	SCHLADMING	3		
STMK	61243	SELZTHAL	3		
STMK	61244	STAINACH	3		
STMK	61245	TAUPLITZ	3		
STMK	61246	TREGLWANG	3		
STMK	61247	TRIEBEN	3		
STMK	61248	WEISSENBACH AN DER ENNS	3		
STMK	61249	WEISSENBACH BEI LIEZEN	3		
STMK	61250	WENG BEI ADMONT	3		
STMK	61251	WILDALPEN	3		

BL	GKZ	GEMEINDE	GEBIET *)	KG-Nr.	KATASTRALGEMEINDE (KG)
STMK	61252	WOERSCHACH	3		
STMK	61301	ALLERHEILIGEN IM MUERTZTAL	3		
STMK	61302	ALTENBERG AN DER RAX	3		
STMK	61303	GANZ	3		
STMK	61304	KAPELLEN	3		
STMK	61305	KINDBERG	3		
STMK	61306	KRIEGLACH	3		
STMK	61307	LANGENWANG	3		
STMK	61308	MITTERDORF IM MUERTZTAL	3		
STMK	61309	MUERZHOFEN	3		
STMK	61310	MUERZSTEG	3		
STMK	61311	MUERZZUSCHLAG	3		
STMK	61312	NEUBERG AN DER MUERZ	3		
STMK	61313	SPITAL AM SEMMERING	3		
STMK	61314	STANZ IM MUERTZTAL	3		
STMK	61315	VEITSCH	3		
STMK	61316	WARTBERG IM MUERTZTAL	3		
STMK	61401	DUERNSTEIN IN DER STEIERMARK	3		
STMK	61403	FROJACH-KATSCH	3		
STMK	61404	KRAKAUDORF	3		
STMK	61405	KRAKAUHINTERMUEHLEN	3		
STMK	61406	KRAKAUSCHATTEN	3		
STMK	61407	KULM AM ZIRBITZ	3		
STMK	61408	LASSNITZ BEI MURAU	3		
STMK	61409	MARIAHOF	3		
STMK	61410	MUEHLEN	3		
STMK	61411	MURAU	3		
STMK	61412	NEUMARKT IN STEIERMARK	3		
STMK	61413	NIEDERWOELZ	3		
STMK	61414	OBERWOELZ STADT	3		
STMK	61415	OBERWOELZ UMGEBUNG	3		
STMK	61416	PERCHAU AM SATTEL	3		
STMK	61417	PREDLITZ-TURRACH	3		
STMK	61418	RANTEN	3		
STMK	61419	RINEGG	3		
STMK	61420	SANKT BLASEN	3		
STMK	61421	SANKT GEORGEN OB MURAU	3		
STMK	61422	SANKT LAMBRECHT	3		
STMK	61423	SANKT LORENZEN BEI SCHEIFLING	3		
STMK	61424	SANKT MAREIN BEI NEUMARKT	3		
STMK	61425	SANKT PETER AM KAMMERSBERG	3		
STMK	61427	SCHEIFLING	3		

BL	GKZ	GEMEINDE	GEBIET *)	KG-Nr.	KATASTRALGEMEINDE (KG)
STMK	61428	SCHOEDER	3		
STMK	61429	SCHOENBERG-LACHTAL	3		
STMK	61430	STADL AN DER MUR	3		
STMK	61431	STOLZALPE	3		
STMK	61432	TEUFENBACH	3		
STMK	61433	TRIEBENDORF	3		
STMK	61434	WINKLERN BEI OBERWOELZ	3		
STMK	61435	ZEUTSCHACH	3		
STMK	61436	SANKT RUPRECHT-FALKENDORF	3		
STMK	61601	BAERNBACH	3		
STMK	61602	EDELSCHROTT	3		
STMK	61603	GALLMANNSEGG	3		
STMK	61604	GEISTTHAL	3		
STMK	61605	GOESSNITZ	3		
STMK	61606	GRADEN	3		
STMK	61607	HIRSCHEGG	3		
STMK	61608	KAINACH BEI VOITZBERG	3		
STMK	61609	KOEFLACH	3		
STMK	61610	KOHLSCHWARZ	3		
STMK	61611	KROTTENDORF-GAISFELD	3		
STMK	61612	LIGIST	3		
STMK	61613	MARIA LANKOWITZ	3		
STMK	61614	MODRIACH	3		
STMK	61615	MOOSKIRCHEN	5	63306	Fluttdorf
STMK	61615	MOOSKIRCHEN	5	63342	Mooskirchen
STMK	61615	MOOSKIRCHEN	5	63344	Neudorf bei Mooskirchen
STMK	61615	MOOSKIRCHEN	5	63365	Stögersdorf
STMK	61615	MOOSKIRCHEN	5	63370	Gießenberg
STMK	61616	PACK	3		
STMK	61617	PIBEREGG	3		
STMK	61618	ROSENTAL AN DER KAINACH	3		
STMK	61619	SALLA	3		
STMK	61621	SANKT MARTIN AM WOELLMISSBERG	3		
STMK	61623	SOEDINGBERG	3		
STMK	61624	STALLHOFEN	3	63301	Aichegg
STMK	61624	STALLHOFEN	3	63354	Rassberg
STMK	61624	STALLHOFEN	5	63324	Kaichberg
STMK	61624	STALLHOFEN	4	63343	Muggauberg
STMK	61624	STALLHOFEN	4	63363	Stallhofen
STMK	61625	VOITSBERG	3		
STMK	61633	SOEDING-ST. JOHANN	5	63318	Hallersdorf
STMK	61633	SOEDING-ST. JOHANN	4	63319	Hausdorf
STMK	61633	SOEDING-ST. JOHANN	5	63333	Köppling
STMK	61633	SOEDING-ST. JOHANN	5	63341	Moosing
STMK	61633	SOEDING-ST. JOHANN	5	63345	Neudorf bei St. Johann
STMK	61633	SOEDING-ST. JOHANN	5	63357	St. Johann ob Hohenburg

BL	GKZ	GEMEINDE	GEBIET *)	KG-Nr.	KATASTRALGEMEINDE (KG)
STMK	61701	ALBERSDORF-PREBUCH	4	68101	Albersdorf
STMK	61701	ALBERSDORF-PREBUCH	4	68121	Kalch
STMK	61701	ALBERSDORF-PREBUCH	4	68139	Postelgraben
STMK	61701	ALBERSDORF-PREBUCH	4	68142	Prebuch
STMK	61701	ALBERSDORF-PREBUCH	4	68160	Wollsdorferegg
STMK	61702	ANGER	3		
STMK	61703	ARZBERG	3		
STMK	61704	BAIERDORF BEI ANGER	3		
STMK	61705	BIRKFELD	3		
STMK	61707	FEISTRITZ BEI ANGER	3		
STMK	61708	FISCHBACH	3		
STMK	61709	FLADNITZ AN DER TEICHALM	3		
STMK	61710	FLOING	3		
STMK	61711	GASEN	3		
STMK	61714	GSCHaid BEI BIRKFELD	3		
STMK	61715	GUTENBERG AN DER RAABKLAMM	3		
STMK	61716	MARKT HARTMANNSDORF	4	68118	Hartmannsdorf
STMK	61716	MARKT HARTMANNSDORF	4	68134	Oed
STMK	61716	MARKT HARTMANNSDORF	4	68140	Pöllau bei Gleisdorf
STMK	61716	MARKT HARTMANNSDORF	4	68163	Reith
STMK	61717	HASLAU BEI BIRKFELD	3		
STMK	61719	HOFSTAETTEN AN DER RAAB	4	68157	Wetzawinkel
STMK	61720	HOHENAU AN DER RAAB	3		
STMK	61722	KOGLHOF	3		
STMK	61727	LUDERSDORF-WILFERSDORF	4	68105	Flöcking
STMK	61727	LUDERSDORF-WILFERSDORF	4	68126	Ludersdorf
STMK	61727	LUDERSDORF-WILFERSDORF	4	68136	Pircha
STMK	61727	LUDERSDORF-WILFERSDORF	4	68158	Wilfersdorf
STMK	61728	MIESENBACH BEI BIRKFELD	3		
STMK	61729	MITTERDORF AN DER RAAB	4	68207	Dörfel
STMK	61729	MITTERDORF AN DER RAAB	4	68225	Hohenkogel
STMK	61729	MITTERDORF AN DER RAAB	5	68236	Mitterdorf
STMK	61729	MITTERDORF AN DER RAAB	5	68242	Oberdorf bei Stadl
STMK	61729	MITTERDORF AN DER RAAB	5	68245	Obergreith
STMK	61729	MITTERDORF AN DER RAAB	5	68249	Pichl
STMK	61729	MITTERDORF AN DER RAAB	4	68265	Untergreith
STMK	61730	MORTANTSCH	3		
STMK	61731	NAAS	3		

BL	GKZ	GEMEINDE	GEBIET *)	KG-Nr.	KATASTRALGEMEINDE (KG)
STMK	61732	NAINTSCH	3		
STMK	61733	NEUDORF BEI PASSAIL	3		
STMK	61736	PASSAIL	3		
STMK	61740	PUCH BEI WEIZ	3		
STMK	61741	RATTEN	3		
STMK	61743	RETTENEKG	3		
STMK	61744	SANKT KATHREIN AM HAUENSTEIN	3		
STMK	61745	SANKT KATHREIN AM OFFENEKG	3		
STMK	61746	ST. MARGARETHEN AN DER RAAB	4	68104	Entschendorf
STMK	61746	ST. MARGARETHEN AN DER RAAB	4	68113	Goggitsch
STMK	61746	ST. MARGARETHEN AN DER RAAB	4	68123	Kroisbach
STMK	61746	ST. MARGARETHEN AN DER RAAB	4	68127	St. Margarethen an der Raab
STMK	61746	ST. MARGARETHEN AN DER RAAB	4	68149	Sulz
STMK	61746	ST. MARGARETHEN AN DER RAAB	4	68150	Takern I
STMK	61746	ST. MARGARETHEN AN DER RAAB	4	68151	Takern II
STMK	61746	ST. MARGARETHEN AN DER RAAB	4	68162	Zöbing
STMK	61748	SINABELKIRCHEN	5	68103	Egelsdorf
STMK	61748	SINABELKIRCHEN	4	68106	Frösauberg
STMK	61748	SINABELKIRCHEN	4	68107	Frösaugraben
STMK	61748	SINABELKIRCHEN	5	68108	Fünffing bei Gleisdorf
STMK	61748	SINABELKIRCHEN	5	68112	Gnieß
STMK	61748	SINABELKIRCHEN	4	68128	Nagl
STMK	61748	SINABELKIRCHEN	4	68132	Obergroßsäu
STMK	61748	SINABELKIRCHEN	5	68148	Sinabelkirchen
STMK	61748	SINABELKIRCHEN	4	68153	Untergroßsäu
STMK	61748	SINABELKIRCHEN	4	68155	Unterrettenbach
STMK	61749	STENZENGREITH	3		
STMK	61750	STRALLEGG	3		
STMK	61751	THANNHAUSEN	3		
STMK	61754	WAISENEKG	3		
STMK	61759	GERSDORF AN DER FEISTRITZ	4	68110	Gersdorf
STMK	61759	GERSDORF AN DER FEISTRITZ	4	68115	Gschmaier
STMK	61759	GERSDORF AN DER FEISTRITZ	4	68117	Hartensdorf
STMK	61759	GERSDORF AN DER FEISTRITZ	4	68133	Oberrettenbach
STMK	61760	GLEISDORF	4	68102	Arnwiesen
STMK	61760	GLEISDORF	4	68109	Gamling
STMK	61760	GLEISDORF	4	68122	Kaltenbrunn
STMK	61760	GLEISDORF	4	68125	Labuch
STMK	61760	GLEISDORF	4	68130	Nitscha
STMK	61760	GLEISDORF	4	68152	Ungerdorf
STMK	61760	GLEISDORF	4	68154	Unterlaßnitz

BL	GKZ	GEMEINDE	GEBIET *)	KG-Nr.	KATASTRALGEMEINDE (KG)
STMK	61760	GLEISDORF	4	68156	Urscha
STMK	61762	ILZTAL	4	68114	Großpesendorf
STMK	61762	ILZTAL	4	68129	Neudorf
STMK	61762	ILZTAL	4	68131	Nitschaberg
STMK	61762	ILZTAL	4	68141	Prebensdorf
STMK	61762	ILZTAL	4	68143	Preßguts
STMK	61762	ILZTAL	4	68159	Wolfsgruben bei Gleisdorf
STMK	61764	PISCHELSDORF AM KULM	4	68116	Hart
STMK	61764	PISCHELSDORF AM KULM	4	68124	Kulming
STMK	61764	PISCHELSDORF AM KULM	4	68138	Pischelsdorf
STMK	61764	PISCHELSDORF AM KULM	4	68144	Reichendorf
STMK	61764	PISCHELSDORF AM KULM	4	68145	Rohrbach
STMK	61764	PISCHELSDORF AM KULM	4	68146	Romatschachen
STMK	61764	PISCHELSDORF AM KULM	4	68147	Schachen
STMK	61765	ST. RUPRECHT AN DER RAAB	5	68202	Arndorf
STMK	61765	ST. RUPRECHT AN DER RAAB	5	68206	Dietmannsdorf
STMK	61765	ST. RUPRECHT AN DER RAAB	5	68210	Etzersdorf
STMK	61765	ST. RUPRECHT AN DER RAAB	5	68214	Fünffing bei St. Ruprecht
STMK	61765	ST. RUPRECHT AN DER RAAB	5	68217	Grub
STMK	61765	ST. RUPRECHT AN DER RAAB	5	68232	Kühwiesen
STMK	61765	ST. RUPRECHT AN DER RAAB	5	68235	Lohngraben
STMK	61765	ST. RUPRECHT AN DER RAAB	5	68239	Neudorf bei St. Ruprecht
STMK	61765	ST. RUPRECHT AN DER RAAB	5	68256	St. Ruprecht an der Raab
STMK	61765	ST. RUPRECHT AN DER RAAB	5	68264	Unterfladnitz
STMK	61765	ST. RUPRECHT AN DER RAAB	4	68267	Wolfsgruben bei St. Ruprecht
STMK	61766	WEIZ	5	68205	Büchel
STMK	61766	WEIZ	5	68211	Farcha
STMK	61766	WEIZ	5	68231	Krottendorf
STMK	61766	WEIZ	5	68241	Nöstl
STMK	61766	WEIZ	5	68252	Preding
STMK	61766	WEIZ	5	68255	Reggerstätten
STMK	62205	BUCH-ST. MAGDALENA	5	64107	Geiseldorf
STMK	62205	BUCH-ST. MAGDALENA	4	64117	Hopfau
STMK	62205	BUCH-ST. MAGDALENA	5	64121	Längenbach
STMK	62205	BUCH-ST. MAGDALENA	5	64124	Lemberg
STMK	62205	BUCH-ST. MAGDALENA	5	64130	Oberbuch
STMK	62205	BUCH-ST. MAGDALENA	4	64149	Unterbuch
STMK	62205	BUCH-ST. MAGDALENA	5	64150	Unterdombach
STMK	62205	BUCH-ST. MAGDALENA	5	64158	Weinberg

BL	KGZ	GEMEINDE	GEBIET *)	KG-Nr.	KATASTRALGEMEINDE (KG)
STMK	62209	EBERSDORF	5	64103	Ebersdorf
STMK	62209	EBERSDORF	5	64154	Wagenbach
STMK	62209	EBERSDORF	5	64162	Nörming
STMK	62219	HARTBERG	5	64111	Habersdorf
STMK	62219	HARTBERG	5	64148	Ungarvorstadt
STMK	62226	LAFNITZ	5	64122	Lafnitz
STMK	62226	LAFNITZ	5	64132	Oberlungitz
STMK	62232	OTTENDORF AN DER RITTSCHEN	4	62249	Ziegenberg
STMK	62232	OTTENDORF AN DER RITTSCHEN	4	62250	Breitenbach
STMK	62232	OTTENDORF AN DER RITTSCHEN	5	62251	Ottendorf
STMK	62232	OTTENDORF AN DER RITTSCHEN	5	62252	Walkersdorf
STMK	62244	ST. JOHANN IN DER HAIDE	5	64140	St. Johann in der Haide
STMK	62244	ST. JOHANN IN DER HAIDE	5	64142	Schölbing
STMK	62252	SOECHAU	4	62202	Aschbach
STMK	62252	SOECHAU	4	62226	Kohlgraben
STMK	62252	SOECHAU	5	62242	Ruppersdorf
STMK	62252	SOECHAU	5	62243	Söchau
STMK	62252	SOECHAU	5	62247	Tautendorf
STMK	62264	BAD WALTERSDORF	5	64129	Neustift
STMK	62264	BAD WALTERSDORF	5	64131	Oberlimbach
STMK	62264	BAD WALTERSDORF	4	64138	Rohrbach bei Waltersdorf
STMK	62264	BAD WALTERSDORF	5	64143	Sebersdorf
STMK	62264	BAD WALTERSDORF	4	64156	Wagerberg
STMK	62265	DECHANTSKIRCHEN	5	64017	Schlag
STMK	62266	FEISTRITZTAL	5	64118	Kaibing
STMK	62266	FEISTRITZTAL	5	64212	St. Johann bei Herberstein
STMK	62266	FEISTRITZTAL	5	68119	Hirnsdorf
STMK	62267	FUERSTENFELD	5	62210	Ebersdorf
STMK	62267	FUERSTENFELD	4	62241	Rittschein
STMK	62267	FUERSTENFELD	5	62245	Stadtbergen
STMK	62268	GRAFENDORF BEI HARTBERG	4	64105	Erdwegen
STMK	62268	GRAFENDORF BEI HARTBERG	5	64108	Gräflerviertl
STMK	62268	GRAFENDORF BEI HARTBERG	5	64109	Grafendorf
STMK	62268	GRAFENDORF BEI HARTBERG	5	64134	Obersafen
STMK	62268	GRAFENDORF BEI HARTBERG	5	64144	Seibersdorf
STMK	62269	GROSSWILFERSDORF	4	62220	Herrnberg
STMK	62269	GROSSWILFERSDORF	4	62232	Maierhofen
STMK	62270	HARTL	5	64114	Hartl
STMK	62270	HARTL	4	64208	Obertiefenbach
STMK	62270	HARTL	5	64217	Untertiefenbach
STMK	62271	ILZ	4	62207	Dambach
STMK	62271	ILZ	4	62211	Eichberg
STMK	62271	ILZ	5	62221	Hocheneegg

BL	KGZ	GEMEINDE	GEBIET *)	KG-Nr.	KATASTRALGEMEINDE (KG)
STMK	62271	ILZ	4	62224	Kleeграben
STMK	62271	ILZ	5	62233	Mutzenfeld
STMK	62271	ILZ	5	62234	Nestelbach
STMK	62271	ILZ	4	62235	Nestelberg
STMK	62271	ILZ	4	62239	Reigersberg
STMK	62272	KAINDORF	5	64204	Hofkirchen
STMK	62273	LOIPERSDORF BEI FUERSTENFELD	5	62231	Loipersdorf
STMK	62273	LOIPERSDORF BEI FUERSTENFELD	4	62246	Stein
STMK	62274	NEUDAU	5	64151	Unterlimbach
STMK	62276	ROHR BEI HARTBERG	5	64153	Unterrohr
STMK	62276	ROHR BEI HARTBERG	5	64160	Wörth
STMK	62277	ROHRBACH AN DER LAFNITZ	5	64137	Rohrbach an der Lafnitz
STMK	62277	ROHRBACH AN DER LAFNITZ	4	64163	Rohrbach-Schlag
STMK	62311	EDELSBACH BEI FELDBACH	4	62109	Edelsbach
STMK	62311	EDELSBACH BEI FELDBACH	4	62124	Kaag
STMK	62311	EDELSBACH BEI FELDBACH	4	62152	Rohr
STMK	62314	EICHKOEGL	4	62110	Erbersdorf
STMK	62314	EICHKOEGL	4	62136	Mitterfladnitz
STMK	62330	JAGERBERG	5	62307	Grasdorf
STMK	62330	JAGERBERG	4	62308	Hamet
STMK	62330	JAGERBERG	5	62309	Jagerberg
STMK	62330	JAGERBERG	5	62310	Jahrbach
STMK	62330	JAGERBERG	4	62314	Lugitsch
STMK	62330	JAGERBERG	5	62323	Ungerdorf
STMK	62330	JAGERBERG	5	62326	Unterzirknitz
STMK	62330	JAGERBERG	5	62327	Wetzelsdorf
STMK	62332	KAPFENSTEIN	4	62007	Gutendorf
STMK	62332	KAPFENSTEIN	5	62009	Haselbach
STMK	62332	KAPFENSTEIN	4	62016	Kapfenstein
STMK	62332	KAPFENSTEIN	5	62018	Kölldorf
STMK	62332	KAPFENSTEIN	5	62020	Mahrensdorf
STMK	62332	KAPFENSTEIN	5	62021	Neustift bei Kapfenstein
STMK	62332	KAPFENSTEIN	5	62027	Pichla
STMK	62335	KLOECH	5	66303	Deutsch Haseldorf
STMK	62335	KLOECH	5	66310	Gruisla
STMK	62335	KLOECH	4	66318	Klöch
STMK	62335	KLOECH	5	66329	Pölten
STMK	62335	KLOECH	5	66340	Klöchberg
STMK	62343	METTERS DORF AM SASSBACH	5	66214	Landorf
STMK	62343	METTERS DORF AM SASSBACH	5	66217	Mettersdorf
STMK	62343	METTERS DORF AM SASSBACH	5	66226	Rannersdorf
STMK	62343	METTERS DORF AM SASSBACH	5	66228	Rohrbach

BL	GKZ	GEMEINDE	GEBIET *)	KG-Nr.	KATASTRALGEMEINDE (KG)
STMK	62343	METTERSDFORF AM SASSBACH	5	66246	Zehensdorf
STMK	62368	TIESCHEN	5	66309	Grössing
STMK	62368	TIESCHEN	5	66316	Jörgen
STMK	62368	TIESCHEN	5	66320	Laasen
STMK	62368	TIESCHEN	5	66326	Patzen
STMK	62368	TIESCHEN	5	66328	Pichla bei Radkersburg
STMK	62368	TIESCHEN	5	66335	Tieschen
STMK	62372	UNTERLAMM	4	62019	Magland
STMK	62372	UNTERLAMM	4	62022	Oberlamm
STMK	62372	UNTERLAMM	4	62033	Unterlamm
STMK	62375	BAD GLEICHENBERG	4	62003	Bairisch Kölldorf
STMK	62375	BAD GLEICHENBERG	5	62104	Bad Gleichenberg
STMK	62375	BAD GLEICHENBERG	5	62114	Gleichenberg Dorf
STMK	62375	BAD GLEICHENBERG	5	62121	Haag
STMK	62375	BAD GLEICHENBERG	4	62123	Hofstätten
STMK	62375	BAD GLEICHENBERG	5	62135	Merkendorf
STMK	62375	BAD GLEICHENBERG	4	62160	Trautmannsdorf
STMK	62375	BAD GLEICHENBERG	5	62161	Waldsberg
STMK	62375	BAD GLEICHENBERG	5	62164	Wilhelmsdorf
STMK	62377	DEUTSCH GORITZ	5	66212	Krobathen
STMK	62377	DEUTSCH GORITZ	4	66239	Unterspitz
STMK	62377	DEUTSCH GORITZ	5	66248	Haselbach
STMK	62378	FEHRING	4	62002	Burgfeld
STMK	62378	FEHRING	5	62004	Fehring
STMK	62378	FEHRING	4	62008	Habegg
STMK	62378	FEHRING	5	62010	Hatzendorf
STMK	62378	FEHRING	5	62012	Höflach
STMK	62378	FEHRING	5	62013	Hohenbrugg
STMK	62378	FEHRING	5	62015	Johnsdorf
STMK	62378	FEHRING	4	62023	Oedgraben
STMK	62378	FEHRING	5	62024	Pertlstein
STMK	62378	FEHRING	5	62025	Petersdorf I
STMK	62378	FEHRING	4	62026	Petzelsdorf
STMK	62378	FEHRING	5	62030	Schiefer
STMK	62378	FEHRING	5	62031	Stang
STMK	62378	FEHRING	4	62032	Tiefenbach
STMK	62378	FEHRING	5	62035	Weinberg
STMK	62379	FELDBACH	4	62102	Auersbach
STMK	62379	FELDBACH	5	62116	Gniebing
STMK	62379	FELDBACH	5	62117	Gossendorf
STMK	62379	FELDBACH	5	62131	Leitersdorf
STMK	62379	FELDBACH	5	62137	Mülldorf
STMK	62379	FELDBACH	4	62143	Oedt
STMK	62379	FELDBACH	5	62147	Raabau
STMK	62379	FELDBACH	5	62163	Weißebach
STMK	62380	GNAS	4	62108	Ebersdorf
STMK	62380	GNAS	4	62112	Fischa
STMK	62380	GNAS	4	62115	Gnas
STMK	62380	GNAS	4	62118	Grabersdorf

BL	GKZ	GEMEINDE	GEBIET *)	KG-Nr.	KATASTRALGEMEINDE (KG)
STMK	62380	GNAS	4	62122	Hirsdorf
STMK	62380	GNAS	4	62134	Maierdorf
STMK	62380	GNAS	4	62141	Obergnas
STMK	62380	GNAS	4	62146	Poppendorf
STMK	62380	GNAS	4	62149	Raning
STMK	62380	GNAS	4	62167	Kohlberg II
STMK	62380	GNAS	4	62302	Aug-Radisch
STMK	62380	GNAS	4	62303	Baumgarten
STMK	62380	GNAS	4	62324	Unterauersbach
STMK	62380	GNAS	4	66236	Trössing
STMK	62381	KIRCHBACH-ZERLACH	5	62311	Kirchbach in Steiermark
STMK	62381	KIRCHBACH-ZERLACH	4	62328	Zerlach
STMK	62381	KIRCHBACH-ZERLACH	5	62329	Ziprein
STMK	62382	KIRCHBERG AN DER RAAB	5	62113	Fladnitz im Raabtal
STMK	62382	KIRCHBERG AN DER RAAB	5	62140	Oberdorf
STMK	62382	KIRCHBERG AN DER RAAB	5	62142	Oberstorcha
STMK	62382	KIRCHBERG AN DER RAAB	5	62148	Radersdorf
STMK	62382	KIRCHBERG AN DER RAAB	5	62157	Studenzen
STMK	62382	KIRCHBERG AN DER RAAB	5	62159	Tiefenitz
STMK	62382	KIRCHBERG AN DER RAAB	5	62165	Wörth
STMK	62384	PALDAU	4	62103	Axbach
STMK	62384	PALDAU	4	62127	Kohlberg I
STMK	62384	PALDAU	5	62144	Paldau
STMK	62384	PALDAU	4	62145	Perlsdorf
STMK	62384	PALDAU	5	62153	Saaz
STMK	62384	PALDAU	5	62166	Unterstorcha
STMK	62385	PIRCHING AM TRAUBENBERG	4	62304	Edelstauden
STMK	62385	PIRCHING AM TRAUBENBERG	5	62305	Frannach
STMK	62385	PIRCHING AM TRAUBENBERG	4	62318	Pirching
STMK	62385	PIRCHING AM TRAUBENBERG	5	62319	Rettenbach
STMK	62386	RIEGERSBURG	4	62101	Altenmarkt bei Riegersburg
STMK	62386	RIEGERSBURG	5	62106	Breitenfeld
STMK	62386	RIEGERSBURG	5	62119	Grub I
STMK	62386	RIEGERSBURG	4	62128	Kornberg
STMK	62386	RIEGERSBURG	4	62129	Krennach
STMK	62386	RIEGERSBURG	4	62132	Lembach bei Riegersburg
STMK	62386	RIEGERSBURG	5	62133	Lödersdorf
STMK	62386	RIEGERSBURG	5	62139	Neustift bei Breitenfeld
STMK	62386	RIEGERSBURG	4	62151	Riegersburg
STMK	62386	RIEGERSBURG	5	62154	St. Kind
STMK	62386	RIEGERSBURG	4	62155	Schweinz
STMK	62387	ST. ANNA AM AIGEN	4	62001	Aigen
STMK	62387	ST. ANNA AM AIGEN	4	62005	Frutten

BL	GKZ	GEMEINDE	GEBIET *)	KG-Nr.	KATASTRALGEMEINDE (KG)
STMK	62387	ST. ANNA AM AIGEN	4	62006	Gießelsdorf
STMK	62387	ST. ANNA AM AIGEN	4	62011	Hochstraden
STMK	62387	ST. ANNA AM AIGEN	4	62014	Jamm
STMK	62387	ST. ANNA AM AIGEN	4	62017	Klapping
STMK	62387	ST. ANNA AM AIGEN	4	62028	Plesch
STMK	62387	ST. ANNA AM AIGEN	4	62029	Risola
STMK	62387	ST. ANNA AM AIGEN	4	62034	Waltra
STMK	62388	ST. PETER AM OTTERSBUCH	5	66201	Bierbaum
STMK	62388	ST. PETER AM OTTERSBUCH	5	66205	Edla
STMK	62388	ST. PETER AM OTTERSBUCH	5	66206	Entschendorf
STMK	62388	ST. PETER AM OTTERSBUCH	5	66223	Perbersdorf bei St. Peter
STMK	62388	ST. PETER AM OTTERSBUCH	5	66230	St. Peter am Ottersbuch
STMK	62388	ST. PETER AM OTTERSBUCH	5	66244	Wiersdorf
STMK	62388	ST. PETER AM OTTERSBUCH	5	66245	Wittmannsdorf
STMK	62389	ST. STEFAN IM ROSENAL	4	62301	Aschau
STMK	62389	ST. STEFAN IM ROSENAL	4	62306	Glojach
STMK	62389	ST. STEFAN IM ROSENAL	4	62312	Krottendorf
STMK	62389	ST. STEFAN IM ROSENAL	4	62313	Lichtenegg
STMK	62389	ST. STEFAN IM ROSENAL	4	62320	St. Stefan im Rosental
STMK	62389	ST. STEFAN IM ROSENAL	4	62322	Trössengraben
STMK	62390	STRADEN	5	62107	Dirnbach
STMK	62390	STRADEN	5	62120	Grub II
STMK	62390	STRADEN	5	62125	Karbach
STMK	62390	STRADEN	5	62130	Krusdorf
STMK	62390	STRADEN	5	62138	Muggendorf
STMK	62390	STRADEN	5	62156	Stainz bei Straden
STMK	62390	STRADEN	5	66210	Hart bei Straden
STMK	62390	STRADEN	5	66213	Kronnersdorf
STMK	62390	STRADEN	4	66216	MarktI
STMK	62390	STRADEN	5	66219	Nägelsdorf
STMK	62390	STRADEN	5	66232	Schwabau
STMK	62390	STRADEN	5	66235	Straden
STMK	62390	STRADEN	5	66240	Waasen am Berg
STMK	62390	STRADEN	5	66243	Wieden-Klausen
STMK	62390	STRADEN	5	66313	Hof bei Straden
STMK	62390	STRADEN	5	66332	Radochen
STMK	62390	STRADEN	5	66336	Unterkarla
TIR	70101	INNSBRUCK	3		
TIR	70201	ARZL IM PITZTAL	3		
TIR	70202	HAIMING	3		
TIR	70203	IMST	3		
TIR	70204	IMSTERBERG	3		

BL	GKZ	GEMEINDE	GEBIET *)	KG-Nr.	KATASTRALGEMEINDE (KG)
TIR	70205	JERZENS	3		
TIR	70206	KARRES	3		
TIR	70207	KARROESTEN	3		
TIR	70208	LAENGENFELD	3		
TIR	70209	MIEMING	3		
TIR	70210	MILS BEI IMST	3		
TIR	70211	MOETZ	3		
TIR	70212	NASSEREITH	3		
TIR	70213	OBSTEIG	3		
TIR	70214	OETZ	3		
TIR	70215	RIETZ	3		
TIR	70216	ROPPEN	3		
TIR	70217	SANKT LEONHARD	3		
TIR	70218	SAUTENS	3		
TIR	70219	SILZ	3		
TIR	70220	SOELDEN	3		
TIR	70221	STAMS	3		
TIR	70222	TARRENZ	3		
TIR	70223	UMHAUSEN	3		
TIR	70224	WENNS	3		
TIR	70301	ABSAM	3		
TIR	70302	ALDRANS	3		
TIR	70303	AMPASS	3		
TIR	70304	AXAMS	3		
TIR	70305	BAUMKIRCHEN	3		
TIR	70306	BIRGITZ	3		
TIR	70307	ELLBOEGEN	3		
TIR	70308	FLAURLING	3		
TIR	70309	FRITZENS	3		
TIR	70310	FULPMES	3		
TIR	70311	GNADENWALD	3		
TIR	70312	GOETZENS	3		
TIR	70313	GRIES AM BRENNE	3		
TIR	70314	GRIES IM SELLRA	3		
TIR	70315	GRINZENS	3		
TIR	70317	GSCHNITZ	3		
TIR	70318	HATTING	3		
TIR	70319	INZING	3		
TIR	70320	KEMATEN IN TIRO	3		
TIR	70322	KOLSASS	3		
TIR	70323	KOLSASSBERG	3		
TIR	70325	LANS	3		
TIR	70326	LEUTASCH	3		
TIR	70327	MATREI AM BRENN	3		
TIR	70328	MIEDERS	3		
TIR	70329	MILS	3		
TIR	70330	MUEHLBACHL	3		
TIR	70331	MUTTERS	3		
TIR	70332	NATTERS	3		

BL	GKZ	GEMEINDE	GEBIET *)	KG-Nr.	KATASTRALGEMEINDE (KG)
TIR	70333	NAVIS	3		
TIR	70334	NEUSTIFT IM STU	3		
TIR	70335	OBERHOFEN IM IN	3		
TIR	70336	OBERNBERG AM BR	3		
TIR	70337	OBERPERFUSS	3		
TIR	70338	PATSCH	3		
TIR	70339	PETTNAU	3		
TIR	70340	PFAFFENHOFEN	3		
TIR	70341	PFONS	3		
TIR	70342	POLLING IN TIRO	3		
TIR	70343	RANGGEN	3		
TIR	70344	REITH BEI SEEFE	3		
TIR	70345	RINN	3		
TIR	70346	RUM	3		
TIR	70347	SANKT SIGMUND I	3		
TIR	70348	SCHARNITZ	3		
TIR	70349	SCHMIRN	3		
TIR	70350	SCHOENBERG IM S	3		
TIR	70351	SEEFELD IN TIRO	3		
TIR	70352	SELLRAIN	3		
TIR	70353	SISTRANS	3		
TIR	70354	HALL IN TIROL	3		
TIR	70355	STEINACH AM BRE	3		
TIR	70356	TELFES IM STUBA	3		
TIR	70357	TELFS	3		
TIR	70358	THAUR	3		
TIR	70359	TRINS	3		
TIR	70360	TULFES	3		
TIR	70361	UNTERPERFUSS	3		
TIR	70362	VALS	3		
TIR	70364	VOELS	3		
TIR	70365	VOLDERS	3		
TIR	70366	WATTENBERG	3		
TIR	70367	WATTENS	3		
TIR	70368	WILDERMIEMING	3		
TIR	70369	ZIRL	3		
TIR	70401	AURACH BEI KITZ	3		
TIR	70402	BRIXEN IM THALE	3		
TIR	70403	FIEBERBRUNN	3		
TIR	70404	GOING AM WILDEN	3		
TIR	70405	HOCHFILZEN	3		
TIR	70406	HOPFGARTEN IM B	3		
TIR	70407	ITTER	3		
TIR	70408	JOCHBERG	3		
TIR	70409	KIRCHBERG IN TI	3		
TIR	70410	KIRCHDORF IN TI	3		
TIR	70411	KITZBUEHEL	3		
TIR	70412	KOESSEN	3		
TIR	70413	OBERNDORF IN TI	3		

BL	GKZ	GEMEINDE	GEBIET *)	KG-Nr.	KATASTRALGEMEINDE (KG)
TIR	70414	REITH BEI KITZB	3		
TIR	70415	SANKT JAKOB IN	3		
TIR	70416	SANKT JOHANN IN	3		
TIR	70417	SANKT ULRICH AM	3		
TIR	70418	SCHWENDT	3		
TIR	70419	WAIDRING	3		
TIR	70420	WESTENDORF	3		
TIR	70501	ALPBACH	3		
TIR	70502	ANGATH	3		
TIR	70503	BAD HAERING	3		
TIR	70504	BRANDENBERG	3		
TIR	70505	BREITENBACH AM	3		
TIR	70506	BRIXLEGG	3		
TIR	70508	EBBS	3		
TIR	70509	ELLMAU	3		
TIR	70510	ERL	3		
TIR	70511	KIRCHBICHL	3		
TIR	70512	KRAMSACH	3		
TIR	70513	KUFSTEIN	3		
TIR	70514	KUNDL	3		
TIR	70515	LANGKAMPFEN	3		
TIR	70516	MARIASTEIN	3		
TIR	70517	MUENSTER	3		
TIR	70518	NIEDERNDORF	3		
TIR	70519	NIEDERNDORFERBE	3		
TIR	70520	RADFELD	3		
TIR	70521	RATTENBERG	3		
TIR	70522	REITH IM ALPBAC	3		
TIR	70523	RETTENSCHOESS	3		
TIR	70524	SCHEFFAU AM WIL	3		
TIR	70525	SCHWOICH	3		
TIR	70526	SOELL	3		
TIR	70527	THIERSEE	3		
TIR	70528	ANGERBERG	3		
TIR	70529	WALCHSEE	3		
TIR	70530	WILDSCOENAU	3		
TIR	70531	WOERGL	3		
TIR	70601	FAGGEN	3		
TIR	70602	FENDELS	3		
TIR	70603	FISS	3		
TIR	70604	FLIESS	3		
TIR	70605	FLIRSCH	3		
TIR	70606	GALTUER	3		
TIR	70607	GRINS	3		
TIR	70608	ISCHGL	3		
TIR	70609	KAPPL	3		
TIR	70610	KAUNERBERG	3		
TIR	70611	KAUNERTAL	3		
TIR	70612	KAUNS	3		

BL	GKZ	GEMEINDE	GEBIET *)	KG-Nr.	KATASTRALGEMEINDE (KG)
TIR	70613	LADIS	3		
TIR	70614	LANDECK	3		
TIR	70615	NAUDERS	3		
TIR	70616	PETTNEU AM ARLB	3		
TIR	70617	PFUNDS	3		
TIR	70618	PIANS	3		
TIR	70619	PRUTZ	3		
TIR	70620	RIED IM OBERINN	3		
TIR	70621	SANKT ANTON AM	3		
TIR	70622	SCHOENWIES	3		
TIR	70623	SEE	3		
TIR	70624	SERFAUS	3		
TIR	70625	SPISS	3		
TIR	70626	STANZ BEI LANDE	3		
TIR	70627	STRENGEN	3		
TIR	70628	TOBADILL	3		
TIR	70629	TOESENS	3		
TIR	70630	ZAMS	3		
TIR	70701	ABFALTERSBACH	3		
TIR	70702	AINET	3		
TIR	70703	AMLACH	3		
TIR	70704	ANRAS	3		
TIR	70705	ASSLING	3		
TIR	70706	AUSSERVILLGRATE	3		
TIR	70707	DOELSACH	3		
TIR	70708	GAIMBERG	3		
TIR	70709	HOPFGARTEN IN D	3		
TIR	70710	INNERVILLGRATEN	3		
TIR	70711	ISELSBERG-STRON	3		
TIR	70712	KALS AM GROSSGL	3		
TIR	70713	KARTITSCH	3		
TIR	70714	LAVANT	3		
TIR	70715	LEISACH	3		
TIR	70716	LIENZ	3		
TIR	70717	MATREI IN OSTTI	3		
TIR	70718	NIKOLSDORF	3		
TIR	70719	NUSSDORF-DEBANT	3		
TIR	70720	OBERLIENZ	3		
TIR	70721	OBERTILLIACH	3		
TIR	70723	PRAEGRATEN AM GROSSVENEDIGER	3		
TIR	70724	SANKT JAKOB IN	3		
TIR	70725	SANKT JOHANN IM	3		
TIR	70726	SANKT VEIT IN D	3		
TIR	70727	SCHLAITEN	3		
TIR	70728	SILLIAN	3		
TIR	70729	STRASSEN	3		
TIR	70731	THURN	3		
TIR	70732	TRISTACH	3		
TIR	70733	UNTERTILLIACH	3		

BL	GKZ	GEMEINDE	GEBIET *)	KG-Nr.	KATASTRALGEMEINDE (KG)
TIR	70734	VIRGEN	3		
TIR	70735	HEINFELS	3		
TIR	70801	BACH	3		
TIR	70802	BERWANG	3		
TIR	70803	BIBERWIER	3		
TIR	70804	BICHLBACH	3		
TIR	70805	BREITENWANG	3		
TIR	70806	EHENBICHL	3		
TIR	70807	EHRWALD	3		
TIR	70808	ELBIGENALP	3		
TIR	70809	ELMEN	3		
TIR	70810	FORCHACH	3		
TIR	70811	GRAEN	3		
TIR	70812	GRAMAIS	3		
TIR	70813	HAESSELGEHR	3		
TIR	70814	HEITERWANG	3		
TIR	70815	HINTERHORNACH	3		
TIR	70816	HOEFEN	3		
TIR	70817	HOLZGAU	3		
TIR	70818	JUNGHOLZ	3		
TIR	70819	KAISERS	3		
TIR	70820	LECHASCHAU	3		
TIR	70821	LERMOOS	3		
TIR	70822	MUSAU	3		
TIR	70823	NAMLOS	3		
TIR	70824	NESSELWAENGL	3		
TIR	70825	PFÄFFLAR	3		
TIR	70826	PFLACH	3		
TIR	70827	PINSWANG	3		
TIR	70828	REUTTE	3		
TIR	70829	SCHATTWALD	3		
TIR	70830	STANZACH	3		
TIR	70831	STEEG	3		
TIR	70832	TANNHEIM	3		
TIR	70833	VILS	3		
TIR	70834	VORDERHORNACH	3		
TIR	70835	WAENGL	3		
TIR	70836	WEISSENACH AM	3		
TIR	70837	ZOEBLN	3		
TIR	70901	ACHENKIRCH	3		
TIR	70902	ASCHAU IM ZILLE	3		
TIR	70903	BRANDBERG	3		
TIR	70904	BRUCK AM ZILLER	3		
TIR	70905	BUCH BEI JENBACH	3		
TIR	70907	EBEN AM ACHENSE	3		
TIR	70908	FINKENBERG	3		
TIR	70909	FUEGEN	3		
TIR	70910	FUEGENBERG	3		
TIR	70911	GALLZEIN	3		

BL	GKZ	GEMEINDE	GEBIET *)	KG-Nr.	KATASTRALGEMEINDE (KG)
TIR	70912	GERLOS	3		
TIR	70913	GERLOSBERG	3		
TIR	70914	HAINZENBERG	3		
TIR	70915	HART IM ZILLERT	3		
TIR	70916	HIPPACH	3		
TIR	70917	JENBACH	3		
TIR	70918	KALTENBACH	3		
TIR	70920	MAYRHOFEN	3		
TIR	70921	PILL	3		
TIR	70922	RAMSAU IM ZILLE	3		
TIR	70923	RIED IM ZILLERT	3		
TIR	70924	ROHRBERG	3		
TIR	70925	SCHLITTERS	3		
TIR	70926	SCHWAZ	3		
TIR	70927	SCHWENDAU	3		
TIR	70928	STANS	3		
TIR	70929	STEINBERG AM RO	3		
TIR	70930	STRASS IM ZILLE	3		
TIR	70931	STUMM	3		
TIR	70932	STUMMERBERG	3		
TIR	70933	TERFENS	3		
TIR	70934	TUX	3		
TIR	70935	UDERNS	3		
TIR	70936	VOMP	3		
TIR	70937	WEER	3		
TIR	70938	WEERBERG	3		
TIR	70939	WIESING	3		
TIR	70940	ZELL AM ZILLER	3		
TIR	70941	ZELLBERG	3		
VBG	80101	BARTHOLOMAEBERG	3		
VBG	80102	BLONS	3		
VBG	80103	BLUDENZ	3		
VBG	80104	BLUDESCH	3		
VBG	80105	BRAND	3		
VBG	80106	BUERS	3		
VBG	80107	BUERSERBERG	3		
VBG	80108	DALAAS	3		
VBG	80109	FONTANELLA	3		
VBG	80110	GASCHURN	3		
VBG	80111	INNERBRAZ	3		
VBG	80112	KLOESTERLE	3		
VBG	80113	LECH	3		
VBG	80114	LORUENS	3		
VBG	80115	LUDESCH	3		
VBG	80116	NENZING	3		
VBG	80117	NUEZIDERS	3		
VBG	80118	RAGGAL	3		
VBG	80119	SANKT ANTON IM MONTAFON	3		
VBG	80120	SANKT GALLENKIRCH	3		

BL	GKZ	GEMEINDE	GEBIET *)	KG-Nr.	KATASTRALGEMEINDE (KG)
VBG	80121	SANKT GEROLD	3		
VBG	80122	SCHRUNS	3		
VBG	80123	SILBERTAL	3		
VBG	80124	SONNTAG	3		
VBG	80125	STALLEHR	3		
VBG	80126	THUERINGEN	3		
VBG	80127	THUERINGERBERG	3		
VBG	80128	TSCHAGGUNS	3		
VBG	80129	VANDANS	3		
VBG	80201	ALBERSCHWENDE	3		
VBG	80202	ANDELSBUCH	3		
VBG	80203	AU	3		
VBG	80204	BEZAU	3		
VBG	80205	BILDSTEIN	3		
VBG	80206	BIZAU	3		
VBG	80207	BREGENZ	3		
VBG	80208	BUCH	3		
VBG	80209	DAMUELS	3		
VBG	80210	DOREN	3		
VBG	80211	EGG	3		
VBG	80212	EICHENBERG	3		
VBG	80213	FUSSACH	4	91108	Fussach
VBG	80214	GAISSAU	5	91109	Gaissau
VBG	80215	HARD	5	91110	Hard
VBG	80216	HITTISAU	3		
VBG	80217	HOECHST	5	91111	Höchst
VBG	80218	HOERBRANZ	3	91113	Hörbranz
VBG	80219	HOHENWEILER	3		
VBG	80220	KENNELBACH	3		
VBG	80221	KRUMBACH	3		
VBG	80222	LANGEN BEI BREGENZ	3		
VBG	80223	LANGENEGG	3		
VBG	80224	LAUTERACH	4	91116	Lauterach
VBG	80225	LINGENAU	3		
VBG	80226	LOCHAU	3		
VBG	80227	MELLAU	3		
VBG	80228	MITTELBERG	3		
VBG	80229	MOEGGERS	3		
VBG	80230	REUTHE	3		
VBG	80231	RIEFENSBERG	3		
VBG	80232	SCHNEPFAU	3		
VBG	80233	SCHOPPERNAU	3		
VBG	80234	SCHROECKEN	3		
VBG	80235	SCHWARZACH	3		
VBG	80236	SCHWARZENBERG	3		
VBG	80237	SIBRATSGFAELL	3		
VBG	80238	SULZBERG	3		
VBG	80239	WARTH	3		
VBG	80240	WOLFFURT	4	91123	Wolffurt

BL	GKZ	GEMEINDE	GEBIET *)	KG-Nr.	KATASTRALGEMEINDE (KG)
VBG	80301	DORNBIRN	3		
VBG	80302	HOHENEMS	3		
VBG	80303	LUSTENAU	4	92005	Lustenau
VBG	80401	ALTACH	5	92101	Altach
VBG	80402	DUENS	3		
VBG	80403	DUENSERBERG	3		
VBG	80404	FELDKIRCH	3	92105	Feldkirch
VBG	80404	FELDKIRCH	5	92102	Altenstadt
VBG	80404	FELDKIRCH	5	92116	Nofels
VBG	80404	FELDKIRCH	4	92124	Tisis
VBG	80404	FELDKIRCH	5	92125	Tosters
VBG	80405	FRASTANZ	3		
VBG	80406	FRAXERN	3		
VBG	80407	GOEFIS	3		
VBG	80408	GOETZIS	3		
VBG	80409	KLAUS	3		
VBG	80410	KOBLACH	5	92112	Koblach
VBG	80411	LATERNS	3		
VBG	80415	ROENS	3		
VBG	80416	ROETHIS	3		
VBG	80417	SATTEINS	3		
VBG	80418	SCHLINS	3		
VBG	80419	SCHNIFIS	3		
VBG	80421	UEBERSAXEN	3		
VBG	80422	VIKTORSBERG	3		
VBG	80423	WEILER	3		
VBG	80424	ZWISCHENWASSER	3		

*) Die Ziffern in der Spalte "GEBIET" bedeuten:

3 = Berggebiete; EU-VO Nr. 1305/2013, Art. 32 Abs. 2

4 = Andere Gebiete als Berggebiete, die aus erheblichen naturbedingten Gründen benachteiligt sind; EU-VO Nr. 1305/2013, Art. 32 Abs. 3

5 = Andere, aus anderen spezifischen Gründen benachteiligte Gebiete; EU-VO Nr. 1305/2013, Art. 32 Abs. 4

6 = Gebiete, die infolge der neuen Abgrenzung gemäß Artikel 32 Absatz 3 nicht mehr förderfähig sind und in denen degressive Übergangszahlungen in den Jahren 2019 und 2020 gemäß den Bestimmungen von Art. 31 Abs. 5 (EU) Nr. 1305/2013 gewährt werden

--	--	--	--	--	--